MUNDO GRAFICO

Petróleo Gal
lo mejor
para el pelo

20 cénts

© Biblioteca Nacional de España

Los Atletas deberían tomar

Emulsión 'KEPLER'

(Marca de Fábrica)

de Aceite de Hígado de Bacalao con Extracto de Malta

Proporciona mayor fuerza y vigor.
Vitaliza el sistema nervioso.

De venta en todas las Farmacias y Droguerías — Burroughs Wellcome y Cia. Londres

SP.P. 1240 — *All Rights Reserved*

COLORES DE ANILINA

COMPRA-VENTA

MIGUEL BASTE JACAS

Paseo del Triunfo, 32 :-: Teléf. S. M. 8.394 :-: BARCELONA

ORINA

Las SALES KOCH curan SIN SONDAR NI OPERAR la uretra, próstata, vejiga y riñones. Dilatan las estrecheces, rompen la piedra y expulsan las arenillas, curan los catarros é irritaciones de la vejiga; calman al momento las punzadas y horribles dolores al orinar, limpiando la orina de posos blancos purulentos, rojizos y de sangre. Las SALES KOCH no tienen rival por su acción rápida y segura. Venta en las boticas del mundo. Las CÁPSULAS KOCH cortan en DOS DÍAS, sin peligro, los flujos blenorrágicos secretos recientes y modifican los crónicos. Para lograr un éxito fijo pídase gratis á la CLÍNICA MATEOS. Arenal, 1, de MADRID (España), el método explicativo infalible.

TARAYINA

TRIDIGESTIVA

Medicamento único para curar la DISPEPSIA, GASTRALGIA, DILATACIONES, y especialmente la ULCERA DEL ESTOMAGO (estado incipiente). Curaciones asombrosas conceptuadas como verdaderos milagros.

Sres. Pérez, Martín y Compañía — Alcalá, 9 • MADRID •

CYRUS

UNIVERSALMENTE RECONOCIDO COMO

RELOJ de más PRECISIÓN y ELEGANCIA

DE VENTA EN LAS BUENAS RELOJERIAS

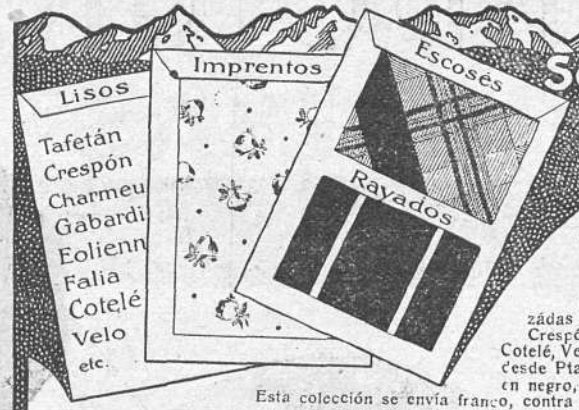

Sedería Suiza

directamente de Suiza franco de porte y de derechos de aduana á domicilio

Pedid hoy mismo las muestras de nuestras sederías novedades garantizadas sólidas para vestidos y blusas: Tafetán, Crespón, Charmeuse, Gabardine, Eolienne, Falia, Cotelé, Velo, etc., Batista Suiza 120 c m de ancho desde Ptas. 2,50 el metro Gran surtido, sobre todo en negro, medio-luto así como en blanco y color.

Esta colección se envía franco, contra remesa de un sello de correo de 25 Cts.

Al mismo tiempo ofrecemos nuestra nueva colección de bordados Suizos conteniéndo 70 figurines nuevos con muestras bordadas, representando de una manera muy exacta la ejecución maravillosa de nuestros renombrados bordados, así como nuestros catálogos de bordados para ropa blanca de cuellos y pañuelos con verdadero bordado Suizo. Blusas y vestidos para señoras, señoritas y niños bordados sobre Batista, Velo, Crespón, Organdi, Tela, etc. y sobre sederías de últimas novedades desde Ptas. 4.50. Nuestros bordados no siendo cortados, pueden confeccionarse facilmente sobre todos los patrónes.

Esta colección es igualmente enviada franco, contra remesa de un sello de correo de 25 Cts.

Schweizer & Co. Lucerna, L 27 (Suiza)

Casa Suiza — Mercaderias Suizas

En la ESCUELA

BERLITZ

no os enseñaremos más que idiomas, pero os los enseñaremos bien.

PRECIADOS, 9

PERLAS DE ORO

MARAVILLOSA MEDICACIÓN MODERNA

CURAN CON GRAN RAPIDEZ

LA IMPOTENCIA

en todos sus casos y edades. Espermatorreas, perdidas seminales, etc. **6 Ptas., tubo** en farmacias de España y Madrid, Arenal 2 y Puerta del Sol 5. - Barcelona, San Pablo 18. Adoptadas por la DIRECCION DEL GRAN CONSULTORIO CLINICO de Barcelona, calle Rambla de Canaletas **13,** principal. Los enfermos que deseen recibirlas ó consultar por carta deben dirigirse al mismo. Remite *gratis folleto* explicativo, datos consultas, etc. Gran reserva.

DEPILACION

eléctrica, **ELECTROLISIS,** con garantía médica de que jamás se reproduce el vello extirpado por nuestro procedimiento, sin molestia ó señal para el cutis. Noticias gratis, personal y por carta. **Clínica MATEOS, Puerta del Sol y Arenal, 1, 1.°, Madrid.**

GRANDES FABRICAS

"CALZADOS LA IMPERIAL"

PRODUCCION DIARIA

1.000 PARES

◆MADRID ◆ BILBAO◆
SAN SEBASTIAN◆LEON

Envíos á provincias

Pedid nuevo catálogo

APARTADO 559 MADRID

IMPOTENCIA

Usted mismo, sin aparatos ni medicamentos, puede curarse Debilidad Sexual, Espermatorrea. Mande sello de 0,15 y recibirá reservadamente «**El Hombre Fuerte**». Librería Pons Buenavista. 11. Barcelona.

PECHOS

Desarrollo, belleza y endurecimiento en dos meses con **PÍLDORAS CIRCASIANAS,** Doctor Brun, ¡25 años de éxito mundial es el mejor reclamo! 6 ptas. frasco. Madrid, Gayoso, Martín Durán. **HABANA,** Sarrá. **CIENFUEGOS,** Farmacia «Cosmopolita». **TRINIDAD,** Bastida. **PANAMA,** «Farmacia Central». **CARACAS,** Daboin. **SANTO DOMINGO,** Fiallo. **QUITO,** Ortiz. Zaragoza, Jordán. Valencia, Cuesta. Granada, Ocaña. San Sebastián, Tornero. Murcia, Seiquer. Vigo, Sádaba. Mallorca, Centro farmacéutico. Coruña, Sánchez. Jerez, González. Santander, Sotorrío. Sevilla, Espinar. Bilbao, Barandiarán. Mandando 6,50 ptas. sellos á Pousarxer, Marqués Duero, 84, apartado 481, Barcelona, remítese reservadamente certificado. Muestra gratis para convencimiento del éxito.

CONSERVA-HUEVOS

TENGA USTED HUEVOS BARATOS

Puede conservarlos ahora que son baratos para el verano, cuando son caros
Se conservan frescos durante nueve meses

Catálogo NOVEDADES. Certificado por 0,30

FALTAN AGENTES

L. FERRAN, FORTUNY, 7, G.

BARCELONA

EL PAPEL PARA LAS PORTADAS DE «MUNDO GRÁFICO» ESTÁ FABRICADO CON PASTA DE ESPARTO DE SU PRODUCCION POR «LA PAPELERA ESPAÑOLA»

© Biblioteca Nacional de España

IMPOTENCIA

FALTA DESARROLLO FISICO, DEBILIDAD GENITAL, CURADA por acción externa, pronto y sin peligro, con VIGOR SEXUAL KOCH. Venta boticas mundo. LA CLINICA MATEOS. De Madrid da y remite gratis bajo sobre el GRAFICO SEXUAL que gradua la impotencia y sus causas.

MANTEQUERIAS LEONESAS

La manteca más fina :: Comestibles y Fiambres :: NICOLAS MARÍA RIVERO, 8 y 10

ORO Y PLATA

PLATINO, BRILLANTES, PERLAS Y ESMERALDAS

PAGAMOS TODO SU VALOR

Venta de alhajas de ocasión y objetos de plata de ley al peso, propios para regalos.

Sal, 2 al 8 y Pza. Mayor, 31.-T.° 2.241.-López y Fernández

LA HERNIA

EMPLASTOS NOTTON PARA HERNIAS — MARCA REGISTRADA

CURACION RADICAL CON LOS

La ciencia ha dado un gran paso en el tratamiento de esta molesta y peligrosa enfermedad, consiguiendo curarla, en poco tiempo y en todas edades, según podemos probar con innumerables certificados de pacientes, que después de llevar años y más años aparatos de todas clases, han logrado con nuestro sencillo tratamiento verse libres para siempre de su dolencia.

J. NOTTON, Cirujano especialista, Montera, 8, Madrid. Consultas gratis de 11 á 1. De 4 á 6, 5 pesetas. Elaboración y depósito: Farmacia Borrell, Puerta del Sol, 5.

¡¡EUREKA!!

ES EL MEJOR

::CALZADO::

NICOLAS M.ª RIVERO, 11

UN PEZ GORDO QUE PESE POCO

QUIEREN PESCAR LA MAYORIA DE LAS PERSONAS Y LO CONSIGUEN COMPRANDO LOS MUEBLES Y TODO EL AJUAR DE LA CASA EN EL **PALACIO U HOTEL DE VENTAS**, 34 ATOCHA 34

SARNA

Lo único que la cura rápidamente sin baño es el Antisárnico MARTI. 3'— ptas. frasco. Madrid: Mariana Pineda, 10; Arenal, 2; y Alcalá, 9; y en las acreditadas droguerías y farmacias, y Parlamento, 17, Barcelona.

¿QUEREIS casaros ventajosamente? Hay un Titulo de Castilla, joven y guapo, casaría con señorita de gran posición Apartado 298.

Píldoras Saludables

50 Céntimos caja

de **MUÑOZ**, es el purgante-laxante más eficaz, más suave y más económico que existe en el mercado mundial. Veinte dosis, 50 céntimos. En todas las farmacias.

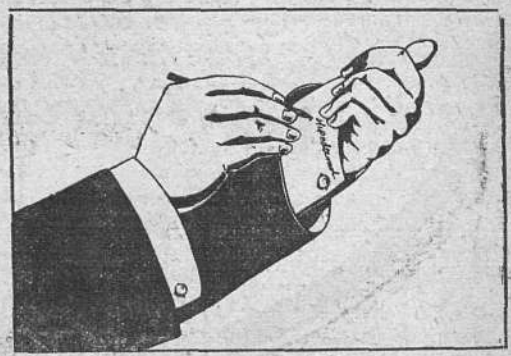

—¿Dice usted que para la falta de memoria debo tomar el **HIPODERMOL?**

Pues tomo nota para comprarlo inmediatamente.

LAS GALLETAS OLIBET SON LAS MEJORES

Preparase Vd. mismo su agua mineral...

Para obtener instantáneamente un agua mineral litinada, ligeramente gaseosa, deliciosa, que se mezcla fácilmente con todas las bebidas y en especial con el vino al que le da un gusto exquisito, basta hacer disolver en un litro de agua un paquete de los maravillosos polvos:

Lithinés del Dr Gustin

Esta agua mineral, deliciosa, preserva á los sanos y cura á los enfermos de **Reumatismos, Gota, Artritismo**

Con una caja de 12 paquetes pueden obtenerse 12 litros de agua mineral a Pr.: 1,20 ptas.

(D)

Depósito único para España: DALMAU OLIVERES, 14, Paseo de la Aduana, BARCELONA, y en todas las buenas farmacias y almacenes.

ELIXIR ESTOMACAL

de Saiz de Carlos (STOMALIX)

Es recetado por los médicos de las cinco partes del mundo porque tonifica, ayuda á las digestiones y abre el apetito, curando las molestias del

ESTÓMAGO É INTESTINOS

el dolor de estómago, la dispepsia, las acedías, vómitos, inapetencia, diarreas en niños y adultos que, á veces, alternan con estreñimiento, dilatación y úlcera del estómago, etc. Es antiséptico.

De venta en las principales farmacias del mundo y en Serrano, 30, MADRID, desde donde se remiten folletos á quien los pida.

© Biblioteca Nacional de España

la
Siroline "ROCHE"
es el regenerador de los pulmones

cura radicalmente

Catarros
Resfriados
Bronquitis
Tos ferina
Asma

Previene la *Tuberculosis.*

F. HOFFMANN-LA ROCHE & Cº
PARIS

Fitina "Ciba"
Capsulas Selfos Granulada

SIN FÓSFORO NO HAY VIDA

De venta en todas las importantes farmacias.

Una Maravillosa Cura Para la

QUEBRADURA

RESULTADOS NOTABLES

Miles de personas dejan sus bragueros y son completamente curados

Todos los importantes descubrimientos en conexión con el arte de curar no son hechos por personas médicas. Hay excepciones y una de ellas es el verdaderamente maravilloso descubrimiento hecho por un astuto y hábil anciano, William Rice. Después de sufrir de quebradura doble por muchos años, la cual los médicos decían que era incurable, se decidió dedicar sus energías á tratar de descubrir una cura para sí. Después de hacer toda clase de investigaciones, leer numerosas obras acerca de la quebradura, etc., se hizo un verdadero especialista en quebraduras, pero sin hallar lo que deseaba, hasta que por casualidad vino á parar en lo que precisamente buscaba, y no solo pudo curarse completamente á sí mismo, sino que su descubrimiento fué probado en repetidas ocasiones y en toda clase de quebraduras con el resultado de que todas fueron absolutamente curadas y los pacientes supieron una vez más cómo gozar de una perfecta salud y poder ir de un lado á otro sin llevar braguero. Usted tal vez habrá leído en los periódicos algo acerca de esta maravillosa cura. Que usted lo haya leído ó no, es lo mismo, pero de todas maneras se alegrará saber que el descubridor de esta cura ofrece enviar gratuitamente á todo paciente de quebradura completos detalles de su maravilloso descubrimiento para que puedan curarse como él y cientos otros lo han sido.

Cure su quebradura y eche el braguero al fuego

La naturaleza de esta maravillosa cura es tan simple que se efectúa sin dolor ó inconveniencia. Las ocupaciones ordinarias de la vida se pueden seguir mientras el tratamiento actúa y completamente CURA —no simplemente dar alivio,—de modo que los bragueros ya no son necesarios, el riesgo de una operación quirúrgica es abolido y la parte afectada llega á ser tan fuerte y sana como antes.

Se han hecho arreglos para que á todos los lectores de MUNDO GRÁFICO que sufran de quebradura se les envíen completos detalles acerca de este invaluable descubrimiento, sin coste alguno, y se confía que todos los que lo necesiten se aprovechen de esta generosa oferta. Basta llenar el adjunto cupón y enviarlo por correo á la dirección que se indica.

CUPON PARA PRUEBA GRATUITA.

WILLIAM S. RICE (S. 929), 8 & 9, Stonecutter Street, Londres, E. C. Inglaterra

Nombre .....

Dirección .....

LA PUBLICIDAD Hace grandes descuentos en todos los periódicos — Angel Tegero LEON, 20 ◇ Teléf. 1.085

DE ACTUALIDAD Acaba de publicarse el libro de **MARIO ROSO DE LUNA** LA HUMANIDAD Y LOS CÉSARES (suscitaciones teosóficas con motivo de la actual guerra); 3 ptas. en todas las librerías y en la de la Viuda de Pueyo, Abada, 19, Madrid.

FOTOGRAFIA

SIUL

PREFERIDA DEL PUBLICO DISTINGUIDO

Carrera de San Jerónimo, 29

TELEFONO 3.961

HAY ASCENSOR

Fruta laxante refrescante contra el

ESTREÑIMIENTO

Almorranas, Bilis,
Embarazo gastrico é intestinal, Jaqueca

TAMAR INDIEN GRILLON

Paris, 13 Rue Pavée
y en todas las farmacias

LIBRERIA DE SAN MARTIN

PUERTA DEL SOL, 6

MADRID

Sucursal de "Mundo Gráfico", "La Esfera" y "Nuevo Mundo"

Se remite gratis á quien lo solicite Catálogos y su Boletín mensual.=Fundada en 1854. Apartado 97.

© Biblioteca Nacional de España

PEELE

Los productos higiénicos «PEELE», del sabio dermatólogo Dr. Lehman, tienen fama mundial

"Lotion Peele,,

Hermosea y rejuvenece el cutis

sin pintarlo

Ptas. 6, 10 y 25

el frasco

• • •

Crema Cecilia

Blanquea instantáneamente el cutis de manera distinguida sin perjudicarlo.

Ptas. 10 el tarro

• • •

Cejasil

Aumenta y hace crecer las pestañas de manera sorprendente. (Inofensiva para la vista).

Ptas. 10 el frasco.

• • •

"DEPILATORIO,,

Destruye por completo la raíz del vello SIN CAUSAR EL MENOR DAÑO

Ptas. 10 y **15** frasco.

• • •

"Beloculi,,

Da **instantáneamente** á los **ojos** un **brillo** fascinador. (Inofensivo para la vista).

Ptas. 10 la caja

• • •

"TINTURA,,

Tiñe instantáneamente las **canas** (completamente inofensiva) castaño claro y obscuro.

Ptas. 15 la caja.

• • •

Polvos

finísimos, adherentes y de perfume delicioso no tienen rival.

Ptas. 5, 9 y 12 la caja.

• • •

MANISOFT

Blanquea y suaviza las manos de manera admirable.

Ptas. 7 el frasco.

• • •

Elvira de Hidalgo Tambelli, hermosa cantante del "Teatro Real" Madrid

COLONIA "PEELE" es la más concentrada y tiene un perfume distinguido. **Ptas. 6** frasco, **12** el litro.

ELIXIR "PEELE" vegetal detiene radicalmente la caída del pelo, vigorizándole **Ptas. 6** el frasco.

BELFAM "PEELE" preparado líquido que da á los pechos una firmeza ideal. Uso externo. **Ptas. 7** el frasco.

HIERBINA "PEELE" vence radicalmente la obesidad por fricciones. **Ptas. 6** el frasco y **15** el litro.

ESENCIAS "PEELE" tienen el perfume natural de las flores. Jazmín, violeta, rosa, clavel, acacias, lilas y bouquet. **6** fsco. pño. y **15** gde. de lujo.

LOCURA DE AMOR :: :: perfume de gran moda :: :: **Ptas. 12** el frasco.

"SUGESTION" perfume ultra-selecto. **Pts. 30** fsco. y estuche de lujo

"CREMA VEGETAL" limpia y suaviza el cutis de manera admirable y deben usarla en vez de jabón. **Pts. 10** el tarro y **6** medio tarro

De venta en todas las Perfumerías, Farmacias Coipel, F. Gayoso, Madrid, y en el

Depósito Central: "CASA PEELE", Alcalá, 73, Madrid

© Biblioteca Nacional de España

DEL AMOR, DEL DOLOR Y DEL MISTERIO

Libro de poesías originales

DE

EMILIO CARRERE

4 PESETAS

De venta en casa de la Vda. de Pueyo, Abada, 19, y en esta Admón.

GARANTIZADAS POR 15 AÑOS.

BICICLETAS SUPERIORES de construcción Inglesa MAD "Coventry Flyer." Tiene el record del mundo en largas distancias. Embalaje gratis. Gastos pagados. *Prueba de 10 días.* Neumáticos "Defiance" ó "Dunlop" á prueba de pinchazos. Freno de Cubo. Engranajes variables. Sillines "Flyer" ó "Brooks." Adaptadas especialmente para España. Precios bajos. Escríbase pidiendo catálogo artístico.

FRANCISCO ORTIZ ANGULO
Dept. R. 328 JUMILLA.

Mundo Gráfico

PRECIOS DE SUBSCRIPCIÓN

Madrid y Provincias:

Año..... 10 pesetas
Semestre.. 6

Extranjero:

Año..... 15 pesetas
Semestre.. 8 "

NOTA. Los pagos han de hacerse por anticipado en cheque, libranza del Giro mutuo, Giro Postal, sellos de correo, ú otro medio de fácil cobro y dirigidos al señor administrador de MUNDO GRÁFICO. Apartado 571, ó á don Angel San Martín, Puerta del Sol, 6, Librería.

BOLSA de los BRILLANTES

Compra de Alhajas, brillantes, perlas, esmeraldas, zafiros. Se paga todo su valor.
Espoz y Mina, 3, piso entlo. Tel.° 4.740

PALMIL-JIMENEZ

ACEITE RICINO DULCE, FLUÍDO Y AROMÁTICO

¿Quien hallará una doncella
ó dama en su edad madura
que llore por no ser bella
mientras use PECA-CURA?

Jabón, 1,25.- Crema, 1,75.- Polvos, 2 ptas.- Agua, 5 ptas.
CREACIÓN DE CORTÉS HERMANOS.—BARCELONA.

COMPAÑY

FOTÓGRAFO

FUENCARRAL, 29

NUEVA TORRE DE BABEL

Pero en este caso las naciones todas se entienden para poner el maravilloso DENTOL por las nubes.

El **Dentol** (lo mismo el agua que la pasta ó el polvo) es un dentífrico soberanamente antiséptico y á la vez dotado del más agradable perfume.

En efecto, creado el **Dentol,** de conformidad con las doctrinas del sabio Pasteur, destruye los microbios nocivos para la boca; impide la formación de caries en los dientes y destruye ésta de un modo infalible, así como las inflamaciones de las encías y de la garganta, comunicando á la dentadura, en muy pocos días, una blancura brillante, y destruyendo el tártaro.

Deja en la boca una deliciosa y persistente sensación de frescura. Su acción antiséptica contra los microbios se prolonga en la boca durante **24 horas, como mínimum.**

Una bolita de algodón, impregnada de **Dentol,** calma instantáneamente los dolores de muelas, por violentos que sean.

El **Dentol** se vende en las principales farmacias y perfumerías.

Depósito general: casa FRERE, 19, rue Jacob, Paris.

REGALO

Previo envío á los señores **Bascans y G. Salinas,** Claris, 111, Barcelona, de 75 céntimos en sellos de Correos y haciendo mención de este periódico, se remitirá por correo certificado un estuche conteniendo un frasquito **AGUA DENTOL,** una cajita y un tubito **PASTA DENTOL** y una cajita **POLVO DENTOL.**

CARTILLA DE ARTE PICTÓRICO

PRIMERA ENSEÑANZA ARTÍSTICA
POR
CECILIO PLA GALLARDO
Profesor numerario de la Escuela Especial de Pintura, Escultura y Grabado de Madrid

De venta en el domicilio del autor, Valverde, 28, y en las principales librerías. Ptas. 1,50

UNION DE EMPRESARIOS DE POMPAS FUNEBRES (S. A.)

AVENIDA DEL CONDE DE PEÑALVER, 15, MADRID

Entierros ⊟ Embalsamamientos ⊟ Coronas ⊟ Mármoles
Servicio de Automóviles para el traslado de cadáveres

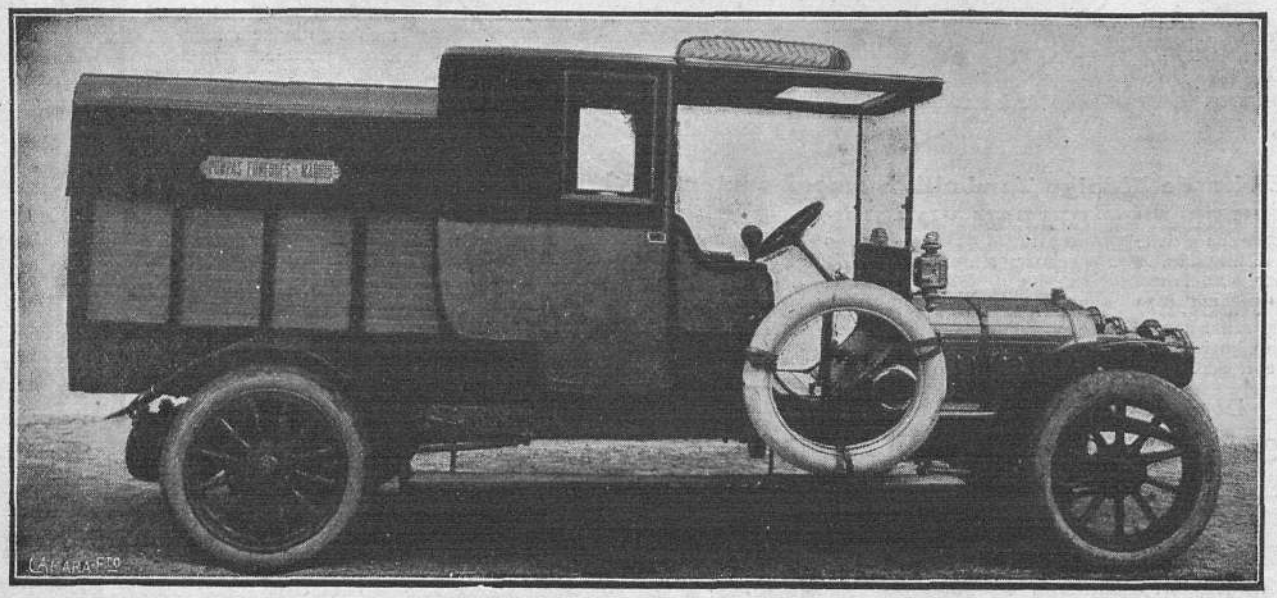

BIEDMA

FOTÓGRAFO

CASA DE PRIMER ORDEN

HAY ASCENSOR

ALCALA, 23

OBESIDAD

(polisarcia) reducción activa por el **HATANZ,** sin peligro y sin debilitar el organismo, hasta la delgadez que se quiera. Prospectos gratis. **Clínica Mateos, Arenal, 1, Madrid.**

© Biblioteca Nacional de España

Año VII.-Núm. 279
MIÉRCOLES
28 Febrero 1917
Apartado Correos 571
Dirección telegráfica:
«GRAFIMUN»

MUNDO GRÁFICO

REVISTA POPULAR ILUSTRADA

Director: Francisco Verdugo Landi ≈ Gerente: Mariano Zavala

REDACCIÓN
ADMINISTRACIÓN
TALLERES
HERMOSILLA, 57
Suscripciones
y anuncios:
PUERTA DEL SOL, 6
Sucursal:
RIVADAVIA, 698
BUENOS AIRES

JOAQUÍN DICENTA

Ilustre literato, que ha fallecido en Alicante el día 20 del corriente

Fot. Campúa

© Biblioteca Nacional de España

D. ANDRÉS SEGOVIA
Notabilísimo guitarrista, que ha dado recientemente un concierto en Palacio, ante SS. MM. y AA. RR.
FOT. VILATOBA

DE LA FERIA PARLAMENTARIA

Mi ilustre amigo el Sr. Sánchez de Toca, que parte tan principal ha tomado en la elaboración por la Alta Cámara del proyecto de protección á las Industrias, habrá recordado muchas veces en el curso de los debates aquello de «las gracias al sacar», que hace algunos años le servían para un discurso de ruda oposición á un Gobierno. Eso, con sordideces y afanes de almoneda, ha sido el espectáculo que se ofrecido al país en las últimas jornadas parlamentarias cuando se trataba de algo tan transcendental como echar los cimientos de la vida industrial de España.

Olvidémoslo, para pensar sólo en el bien que pueda hacer la ley, y á todo espíritu reflexivo le asaltará una duda mortificante: ¿servirá para algo esa ley de protección, aun suponiendo que sea buena, que no sea mala, en medio tan poco propicio para esa clase de esfuerzos, como es el medio nacional? ¿No resultará esa ley algo semejante al proteccionismo arancelario, una pieza superpuesta á un estado de cosas con el que no guarda relación alguna de afinidad ni de semejanza?

Si al cabo de veinticinco años de régimen proteccionista en los Aranceles de Aduanas y sólo en éstas, puede seguir nuestro país clamando por un sistema tributari[illegible] simulante y creador, por una organización expedita del crédito, por una política de transportes nacionales é internacionales, y por una enseñanza técnica capaz de formar una fecunda cultura industrial y mercantil, ¿cómo podía esperarse de aquel proteccionismo arancelario á solas, no asistido por aquellos instrumentos elementales de toda economía, los beneficios que ha producido en naciones más atentas á aquellos problemas fundamentales ó más afortunadas en su solución?

Es notorio, además, que el arancel formado para servir á la política proteccionista no fué ni es en ninguna de las etapas por que ha pasado, una obra armónica, fruto de detenidos estudios efectuados sobre la realidad nacional contemplada por ojos expertos y examinada por espíritus capaces de discernir, en la lucha enconada de unos con otros intereses, el supremo de la colectividad, sino un mosaico de piezas inconexas, aportada cada una por el respectivo interés, y con las cuales los gobernantes procuraron más «orillar dificultades», «soslayar conflictos», que crear un instrumento eficaz para el desenvolvimiento de la riqueza del país. Los intereses se entendían ó confabulaban para sacar cada cual sus respectivos partidos, y el Poder público no se cuidaba de reducirlos todos al común denominador de la suprema conveniencia nacional. Quísose, en fin, abarcar tanto en la obra proteccionista, que se logró mucho menos que si la protección se hubiera limitado á aquello en que razonablemente hubiera podido conseguir plena fecundidad.

Pues bien, todos esos defectos tiene esta nueva ley protectora. Abarca no sólo todo lo que se podría pedir, sino también todo cuanto se podía soñar; ha intervenido en su formación un forcejeo de intereses con gran apetito de auxilios de la colectividad, y viene á promulgarse sin que se haya he-

D. MIGUEL ESPARZA ARTECHE
Capitán de la Sexta "Mía" de las tropas de Policía indígena, muerto á consecuencia de una agresión de los rifeños
FOT. LAZARO

EL ENTIERRO DEL CAPITAN ESPARZA

Los compañeros del valiente capitán D. Miguel Esparza Arteche, conduciendo el féretro para dar sepultura al cadáver FOT. LAZARO

© Biblioteca Nacional de España

cho absolutamente nada por ninguno de aquellos problemas fundamentales, de cuya solución depende que haya en el país un medio propicio al brote y crecimiento de las industrias.

En punto á organización expedita del crédito, seguiremos como estábamos. Cierto que la nueva ley autoriza al Estado á invertir en préstamos industriales á largo plazo, hasta 150 millones de pesetas, y cierto que se ha admitido una fórmula por la cual una parte de esos auxilios podrá administrarse, no directamente por el Estado, sino al través de Bancos y banqueros que podrán actuar con mayor responsabilidad y con más flexibilidad que el Gobierno; pero, ¿es que son los préstamos de esa clase lo único ni acaso lo primero que de una organización de crédito necesitan las actividades industriales y mercantiles de nuestro país? ¿No sería mejor invertir ese dinero en el establecimiento de una institución que acertara á captar el ahorro nacional y encauzarlo hacia esas empresas; que actuara en todas las modalidades del crédito, permitiendo disponer á quien quiera que lo necesitase para la eficacia de su trabajo, el capital circulante preciso; que facilitara todas las formas del intercambio; que estimulara la sindicación de intereses similares, y la coordinación de otros que se suponen antitéticos porque no han podido entrar en regular diálogo, y que supliera otras muchas manifestaciones de una acción de gobierno que el de España no podrá ejercer mientras no se curen la administración de muchos resabios y la política de muchas desidias?

En punto á educación técnica, ni se ha rozado siquiera el gran problema de la reforma de la enseñanza de ciencias y profesiones hoy exclusivamente encaminada á dar funcionarios al Estado, cuando debiera orientarse á dar hombres al país. Ahí están las Facultades de Ciencias, cada día más doctrinarias, más apartadas de toda experimentación y aplicación, y ahí están los diversos Cuerpos de Ingenieros, cada día más celosos de sus capillitas y de sus santuarios, dispersándose con grandes pérdidas los esfuerzos intelectuales y económicos que se invierten en esas enseñanzas. En ninguna parte se enseña á nuestra mocedad aquel arte supremo de dar una radiación social, una eficacia económica en la vida del país á esas disciplinas científicas, absolutamente estériles cuando no sirvan para eso. Aquella educación capaz de despertar en el entendimiento la chispa creadora de la iniciativa y en la voluntad aquellas fibras del carácter que dan de sí un método, una organización, ¿quien la conoce entre nosotros?

En punto á política de transportes, un proyecto de ferrocarriles secundarios, una reforma más, que tiene, como todas las leyes que hemos hecho en estos días, más rasgos de obra de beneficencia que de labor de gobierno, y unas cuantas disertaciones más sobre las tarifas, sólo consideradas por el aspecto de los respectivos comerciantes, es todo lo que ha dado de sí la temporada. Esa gran cuestión de la articulación y enlace de todos los medios de transporte, desde el camino vecinal modesto hasta la gran línea de navegación trasatlántica, encaminado todo al servicio de una política económica graduada en las etapas sucesivas que consienten nuestros medios, ¿para qué? El punto de vista económico sigue ausente de todas esas cosas, incluso de las reformas tributarias, de las intervenciones del Poder público en los conflictos del capital y el trabajo, de las preocupaciones circunstanciales sugeridas por el bloqueo, etc., etc.

Es decir, que sigue faltándonos aquel «tratamiento general» que reclama la economía nacional, enteca cuando no doliente, y que mientras no tengamos ese tratamiento general, no serán más que ocasiones de nuevos fracasos esos «tratamientos especiales» como el que representa esta flamante ley de Protección á las industrias. Ni médicos audaces ni curanderos temerarios: grandes y perseverantes higienistas es lo que necesita ante todo la economía nacional.

SALVADOR CANALS

MARÍA LADRÓN DE GUEVARA

Notable actriz que, según rumores, ha contraído matrimonio en Buenos Aires con un archimillonario chileno.

EL INVIERNO EN HOLANDA

La Reina de Holanda patinando en uno de los canales próximos á La Haya

© Biblioteca Nacional de España

LAS DAMAS DE TENERIFE Y LA CARIDAD

Salón del Colegio del Sagrado Corazón de Jesús, en Las Palmas, donde ha estado expuesta la ropa reunida para el Ropero de Caridad de Santa Victoria

FOT. PONCE

UNA MUJER MUERTA DE HIDROFOBIA

INCURIA Ó IGNORANCIA

ALVARO CASAS
Hijo de Dolores Sarrieta, que fué mordido por un perro hidrófobo

SERÁ un error, será una negligencia, será lo que sea. Nosotros no hemos de entrar á discutir, á calificar el hecho, ni mucho menos á censurar lo ocurrido. De hacerlo se encargará el público una vez que conozca el suceso que se nos denuncia por persona bastante allegada á los infelices que han resultado víctimas de esta desgracia de que están enterados seguramente los doctores encargados de hacer los análisis en el laboratorio del Instituto Nacional de Higiene de Alfonso XIII.

El ministro de la Gobernación, el inspector general de Sanidad, doctor Martín Salazar; el doctor Ramón y Cajal, director del indicado Instituto, son los que tienen el deber de averiguar qué hay en el fondo del asunto y adoptar las medidas necesarias para que no se repita.

Según nos dicen, el día 26 de Noviembre del pasado año, un perro, propiedad de la vecina de Pueblo Nuevo de la Concepción Dolores Sarrieta, mordió á ésta y á dos hijos suyos llamados Luis y Alvaro Casas, de doce y catorce años respectivamente.

El perro fué muerto á tiros por un hermano político de la Dolores llamado Mariano Mayoral, el cual cortó la cabeza y la llevó, por indicación del médico de la Casa de Socorro que curó de primera intención á los heridos, al Instituto Nacional de Higiene establecido en la Moncloa.

DOLORES SARRIETA
Que ha fallecido, víctima de un ataque de rabia

Como el día que el hecho ocurrió era domingo, la cabeza del perro quedó depositada en la cámara frigorífica del Instituto á disposición de los doctores que habían de proceder al análisis de la masa encefálica, y á los heridos se les dijo que volvieran el martes siguiente para darles cuenta del resultado de las investigaciones llevadas á cabo por los médicos.

Así lo hicieron aquéllos, y un señor cuyo nombre ignoran, les mostró un libro en el que se hacía constar que del análisis practicado se había sacado en consecuencia que el PERRO NO ESTABA HIDRÓFOBO; y aunque los mordidos pidieron que les aplicasen las inyecciones se negaron á hacerlo, alegando que la aplicación pudiera resultar contraproducente.

LUIS CASAS
Hermano de Alvaro, que también fué mordido por el mismo perro

Así quedaron las cosas, hasta que á los setenta y cinco días de ocurrir el hecho, se presentaron á Dolores Sarrieta los primeros síntomas de hidrofobia y que ha acabado con su vida á las cuarenta y ocho horas.

La muerte de esa infeliz ha sido horrible. La enferma intentaba morder á cuantos se ponían á su alcance, consiguiéndose al fin echarle unas cuerdas y sujetarla.

En tan horribles circunstancias ha dejado esta vida la desventurada Dolores Sarrieta, y si Dios no hace un milagro sus hijos pueden seguir el mismo camino en plazo brevísimo, pues aunque al morir la madre los doctores del Instituto, acaso convencidos de que el informe que emitieron era erróneo, han ordenado el ingreso en aquel Centro de los desgraciados niños Luis y Alvaro Casas, será lo más lamentable que los remedios que se les apliquen no tengan eficacia, dado el tiempo transcurrido desde que el perro les mordió.

EL DETECTIVE RÓS KOFF

© Biblioteca Nacional de España

La mayor granja de patos del mundo

En este establecimiento, siuado en Speouk (Luisiana) salen, sea bueno ó malo el año, centenares de miles de patos, patas y pauitos. Las hembras ponedoras están en número de 2.500, y la recolección de los huevos alcanza diariamente la bonita suma de 1.800. Los alados pensionistas tienen todo el espacio que desean para sus esparcimientos terrestres y acuáticos. Se les ha distribuído en un cierto número de parques rodeados de barreras y bordeado en un lado por un río. Además, una pequeña vía férrea sostenida por pies de madera á poca distancia del suelo, cruza toda la granja y permite á los operarios distribuir fácilmente el alimento entre los volátiles en el sitio adecuado.

Se empieza, desde luego, por poner los huevos en bandejas de madera, y así se llevan á las incubadoras, dispuestas en una sala espaciosa capaz de encerrar más de 25.000 á la vez, y con una temperatura sostenida de 30 grados.

La incubación dura 28 días, y produce de 4.000 á 7.000 polluelos por semana

Nacidos los patitos, se les deja en ayunas durante catorce horas, se les pone enseguida en grupos de 200 ó 300 en los otros departamentos incubadores, donde se disminuye gradualmente el calor hasta 26 grados

Se les encamina así, de jaula en jaula, hasta la *brooder house*, ó la cebadora, formada igualmente por una serie de departamentos, cuya temperatura va descendiendo progresivamente hasta 21 grados. Cada pollada permanece veinticuatro horas en cada uno de estos departamentos, y al cabo de dos semanas, durante las cuales se les da pasturas de harinas, hierbas picadas, huevos duros y lombrices, se les lleva á los parques de cría al aire libre.

En estos recintos, enarenados y muy limpios, se les distribuye dos ó tres veces por día un alimento substancioso compuesto de sobras de cocina, cebada y maiz; pasturas de salvado, patatas cocidas, etc. Completan, además, su comida con caracoles, larvas de insectos y otros bichos que encuentran en el agua ó por el suelo del establecimiento en el curso de sus peregrinaciones. A la caída de la tarde, se les hace entrar en cabañas de madera.

La vida de los patos destinados al engorde no es larga. A los tres meses, después de una corta cebadura, se les despluma y se les mata; después se les conduce al almacén de expediciones.

En el *Atlantic Duck Farm* se sacrifican así cada semana de 4.000 á 6.000 patos, que se embalan en barriles cubiertos de hielo.

Se conserva siempre 120.000 reproductores cuidadosamente escogidos entre los más bellos huéspedes del establecimiento; se les coloca en primavera por grupos de cincuenta, de los cuales seis son machos, en recintos especiales, cada uno de los cuales tiene una balsa, una terraza enarenada y una cabaña de madera.

Los patos de la raza de Ailesbury se han aclimatado muy bien en Luisiana, y ponen un huevo casi todos los días, cuando tienen dos ó tres años de edad, y descansan solamente un día de cada quince.

El pato se alimenta con sobras de la cocina, residuos de destilerías, sobras de tablajerías, toda especie de granos y de pasturas. Tres ó cuatro meses después de su nacimiento se puede engordar las razas ruanesas, pekinesas blancas ó de Ailesbury, en unos veinte días, y venderlas entonces á un precio remunerador.

Anselmi, soldado

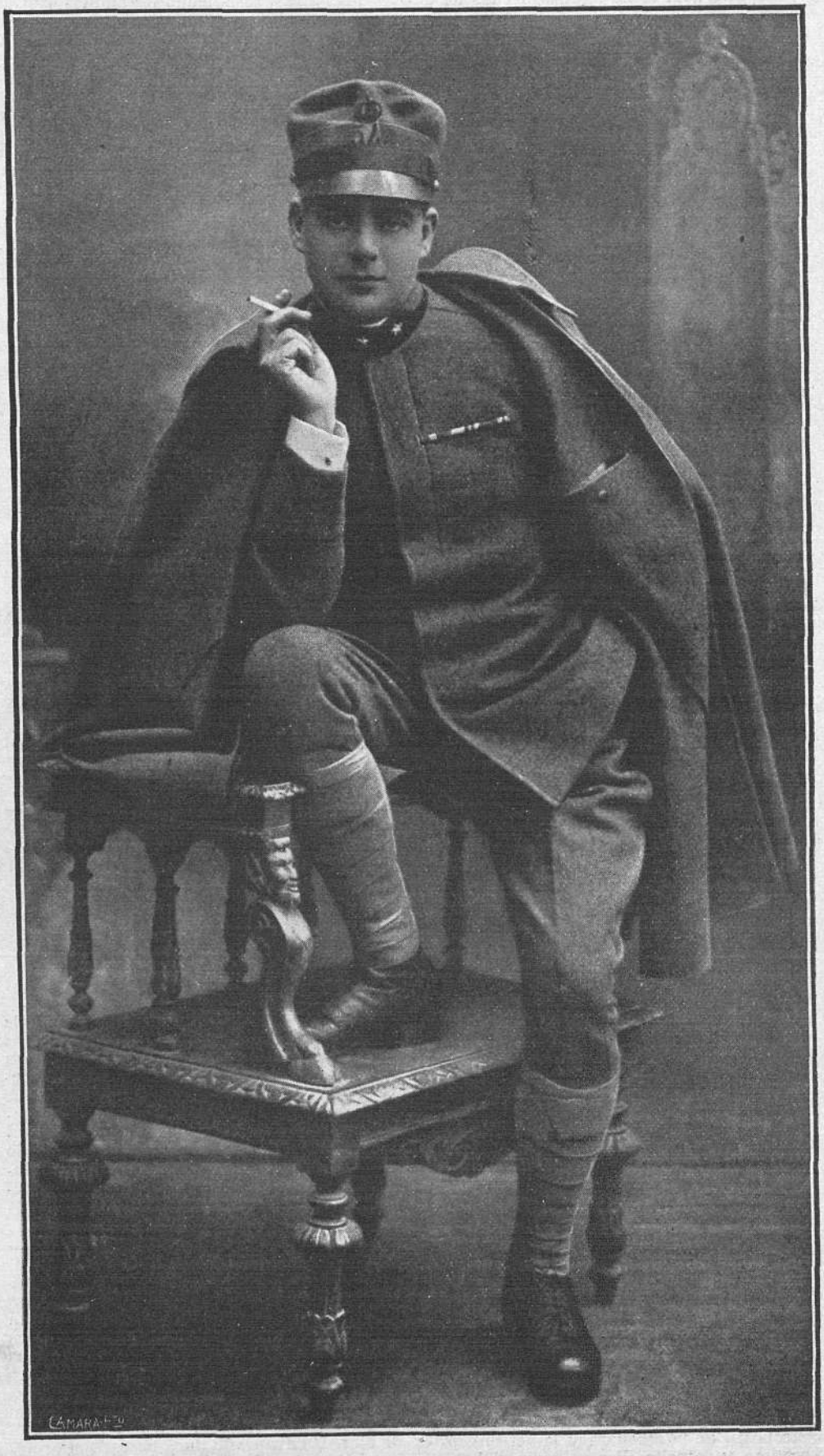

El gran tenor Anselmi, tan aplaudido por nuestro público, se encuentra en su país cumpliendo sus deberes para con su patria. En la fotografía que reproducimos se ve al eminente cantante con el traje militar

© Biblioteca Nacional de España

CRÓNICAS HISPALENSES ⁘ LA SAETA

Parece que estuviera de duelo la bella ciudad mora. Las campanas enmudecen en la altura de las esbeltas torres que hienden el espacio azul como agudas flechas de encaje.

Apenas si turba el solemne recogimiento de los días santos el murmullo de la curiosa muchedumbre, que se aprieta en las bocacalles y á lo largo de las aceras con una temerosa ansiedad en el rostro y un estremecimiento, extraña mezcla de fervor é impiedad, en lo hondo del p

Pasan en largas hileras los penitentes encapuchados y el lucir tembloroso de los cirios pone en los semblantes un duro contraste de sombras.

Los helénicos perfiles de las mujeres sevillanas se entreven por los sutiles calados de las negras blondas, y en los senos levantados y palpitantes son un triunfo los manojos de claveles que destacan sobre el luto de los vestidos de seda como un borbotón de sangre.

Es la hora vesperal, serena y cabalística. En las lejanías del Poniente se irisa el cielo. La luz se va amortiguando con lentitud y desvaneciéndose en una cascada de colores. Tiene el momento la majestad augusta de la muerte. Sobre el cadáver de un día comienzan á echar las sombras la tristeza de sus crespones cuando el postrer aliento del sol agonizante convierte en un incendio amarillo la vaporosidad blanca de las nubes. En la penumbra recorta su gentil silueta la torre de la Giralda como un fantasma ingente que mirase desde la redonda esfera luminosa de su reloj cómo el tiempo avanzaba por entre las pesadumbres y las satisfacciones, indiferente á todo, sin enojos ni alegrías, desgranando los minutos, los años, los siglos enteros y encerrando siempre en el enigma de un instante los grandes arcanos del nacimiento y de la mortaja.

De los rosales en flor llegan en la brisa ráfagas de aromas. Es un céfiro suave, ténue, blando, que escalofría la piel como la caricia de una mano de nieve.

Por el extremo de la calle avanza con solemne lentitud la cofradía. Viene entre nubes de incienso y roncos gemidos de tambores. Sangrante, pálido, con una profunda demacración y una angustiosa tristeza en el rostro, destaca la figura del Nazareno, gloriosa en su humildad y en su mansedumbre, de un grupo de soldados. Son los impíos centuriones de Caifás, musculosos y gigantes, de duros gestos y crispadas manos. Llevan las bocas contraídas, con el ceño hostil de la amenaza y la actitud provocadora y resuelta. Parece como si hablaran maldiciendo de todo, escarnecedores, irritados, rebeldes contra la eterna palabra de perdón que cae como un rocío de bienaventuranza de los labios de Cristo.

Más atrás, resistiendo las agudas espadas del dolor que atraviesan su pecho con crueles heridas, la mujer virgen del cristiano misterio vierte los raudales de su amarga pena sin consuelo por los ojos enrojecidos. En la mejillas de nácar y rosa hicieron surcos las redondas perlas de su gran tormento. Allá va, peregrina de su duelo, besando las huellas rojas del condenado. El viento de Jerusalem destrenza su pelo, que cae como un negro manto simbólico sobre el prodigio de la espalda de mármol y la cara afilada por el insomnio encerrada en el blanco lino de la toca, parece un lirio de Getsemaní...

Paso de una Cofradía por las calles de Sevilla — FOT. ARENAS

Pausada, rítmica, inquietante, llora la marcha fúnebre detrás de las andas. A su compás se unifican los suspiros, se suman las emociones y se estremecen las conciencias. Es un sordo clamor de piedad el que sube de la masa pecadora, porque si las manos no se pliegan con mística unción, ni las pupilas se empañan con el húmedo velo de las lágrimas, los labios balbucean instintivamente no se sabe qué íntimas confesiones y los espíritus sobrecogidos por la grandeza trágica sienten en sí mismos la influencia de lo sobrenatural que los empequeñece y los domina.

De pronto rompe el silencio una voz sonora y transparente, como una vibración de cristal. Es la voz del pueblo que dice á Jesús en su martirio la ingenuidad de sus fervores. Es una mujer la que canta. Una mujer joven, esbelta. Cubre su busto un fino pañuelo de crespón, y en las negras ondas de su pelo hunden con pecadora delectación sus tallos las encendidas rosas de olor. Ha avanzado unos pasos hasta romper la línea parda de la multitud. Ha erguido el mágico cuerpo, y un poco demudada por la emoción, compone en una copla sencilla la elegía del Calvario:

Mirad á las tres Marías,
con sus cálices de plata
van recogiendo la sangre
que Jesucristo derrama.

En la paz de la hora vespertina cada palabra parece una oración. Vuelan por el espacio silencioso y sereno los versos evocadores como si quisieran escalar el cielo en una imploración de piedad. Interrumpe su marcha la cofradía, escucha la gente, descansa el tambor de su redoble lento y opaco, como un angustioso estertor de agonía. Bajo la luz lechosa de los focos eléctricos tiemblan las llamas de los cirios, que trazan á lo largo de la calle dos líneas estremecidas y sinuosas, como una serpiente de oro. Detrás de los negros capuchones brillan los ojos inquietantes de los nazarenos...

El fin de la «saeta» se acoge con entusiasmo ruidoso. Olvidada la seriedad litúrgica y rota la ceremonia ritual, al asombro sustituye la confianza, y á las preces los piropos. Súbitamente la palidez que envolvía la cara gentil de la cantadora se torna en un encendido carmín. Todas las miradas la persiguen, todos los pechos la desean, y los labios anhelantes de los hombres dejan en sus oídos palabras ardientes de pasión...

Repiten los tambores su monótono quejido, que alternan con la estridencia metálica de las cornetas. El Cristo se aleja con su santa madre, como si huyeran del nuevo ambiente envenenado por las paganas inclinaciones, dejando detrás una estela de incienso...

Lejos camina ya el cortejo doloroso. Apenas es un manchón de sangre y de luz. La distancia y la noche dan apariencias de realidad á la fantástica representación, y los miembros macerados por la tortura parece se convulsionan y palpitan estremecidos.

Y mientras sigue el Cristo su nueva peregrinación por las calles sevillanas, entre fervores cristianos y paganas idolatrías, suspiros de compasión y promesas enamoradas, bajo la cóncava sonoridad de las bóvedas llora el órgano de la catedral hispalense; una música extraña sale de los violines, suena el metal como si sus ecos fuesen alaridos de condenados, y de la altas naves en tinieblas, frente á los altares cubiertos, toda la culpa humana pide en un sollozo gigante el divino perdón.

—*¡Misere Dei secundum magnam misericordiam tuam!*

ROGELIO PEREZ OLIVARES

© Biblioteca Nacional de España

DE LA ACTUALIDAD MADRILEÑA

S. M. el Rey, acompañado del ministro de la Gobernación, del director general de Correos, Sr. Francos Rodríguez, y altos empleados de Telégrafos, examinando el aparato Wheastone

FOT. CORTÉS

El embajador de los EE. UU. en Berlín, Mr. Gerard, y su esposa, que con sus hijos y el personal de aquella embajada han llegado á Madrid el miércoles pasado, y cuya presencia entre nosotros ha despertado gran espectación

D. Federico Forsega, presidente del Centro Catalá y delegado de los Centros Aragonés y Asturiano, de Buenos Aires, después de la brillante conferencia que dió en la Unión Ibero-Americana

© Biblioteca Nacional de España

NOTAS GRAFICAS DE LA SEMANA

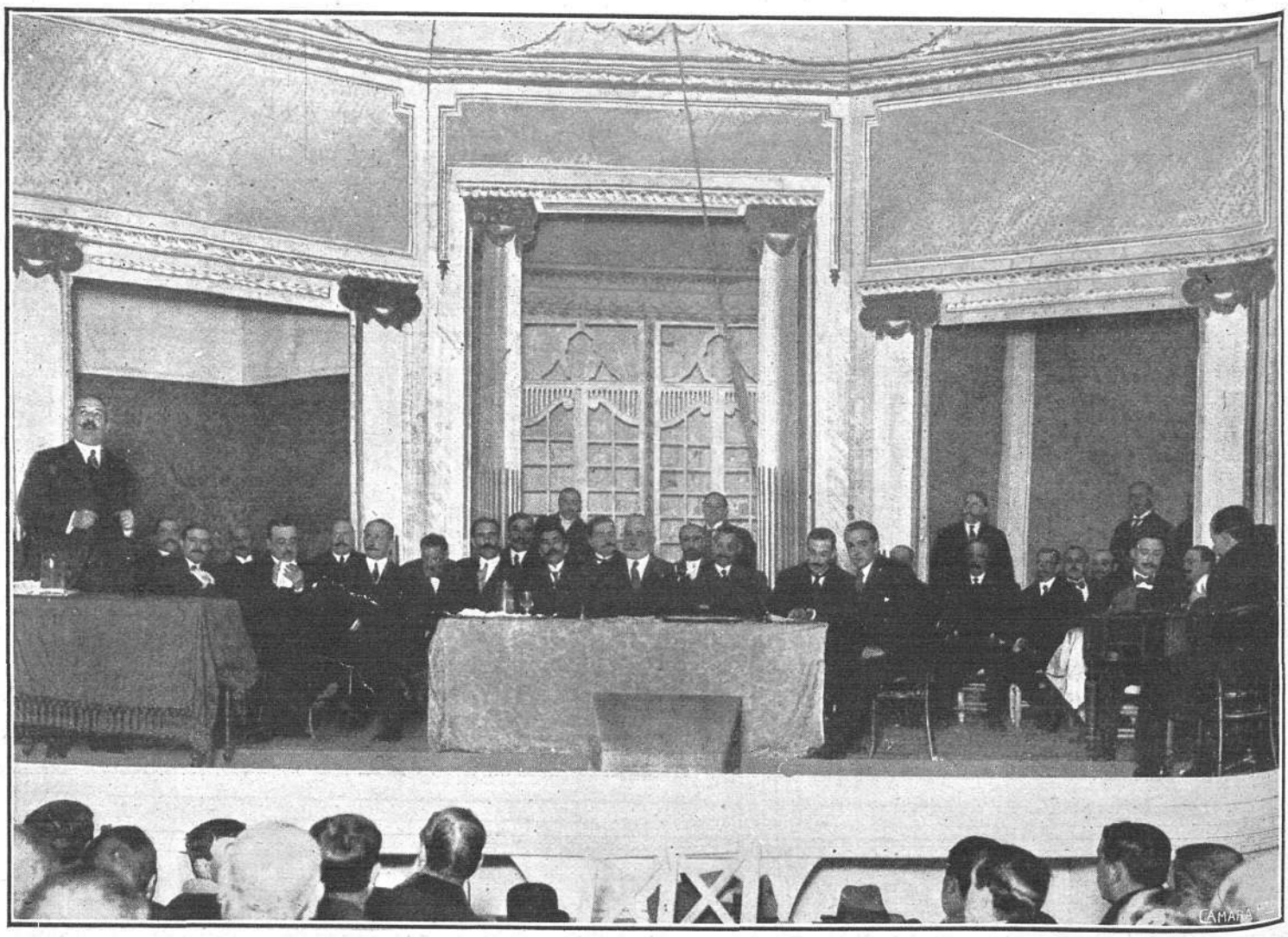

Reunión de los agricultores de España, verificada en el Teatro de Eslava, para protestar de la medida anunciada por el Gobierno de incautarse de los trigos

FOTS. ALFONSO

En el Teatro de Eslava se ha celebrado una Asamblea de Agricultores, organizada por la Asociación Nacional, y á la que han concurrido numerosas representaciones de España, para protestar de la incautación y de la tasa de los trigos, aprobándose un pliego de conclusiones que han sido entregadas al presidente del Consejo de Ministros

El equipo de balompié Union Club, de Irún, que ha jugado contra el equipo Madrid, el domingo último

Los equipos infantiles Sociedad Recreativa Española y Madrid Foot Ball Club, que jugaron un interesante partido el domingo último

© Biblioteca Nacional de España

LOS PREMIOS DEL BAILE DEL CÍRCULO DE BELLAS ARTES

Los bailes de máscaras que organiza anualmente el Círculo de Bellas Artes, son algo bello y tradicional con que cuentan siempre y de antemano cuantos se disponen en la época de Carnaval á rendir culto á lo que hemos convenido en llamar la «alegría del vivir». Sin estos bailes, el breve reinado de Momo sería todos los años, en Madrid, una fiesta sin arte y sin gracia y quedaría reducido á la circulación callejera del tío del higo, de la molesta destrozona y de los Pierrots deslucidos y enharinados, porque hasta el concurso de Carrozas, que hace años era un certamen del buen gusto, degenera constantemente y va camino de ser una cosa vulgar. Pero el baile que organiza el Círculo de Bellas Artes pone en el Carnaval madrileño una nota artística, y Momo, fatigado de trompetear en la calle hasta dañarse los pulmones, se refugia una noche en el Real empuñando el cetro de la belleza. El baile celebrado este año fué, como siempre, el más bello de todos los celebrados en Madrid. A él acudieron varias de nuestras artistas más lindas y aplaudidas, ataviadas lujosamente, para disputarse los premios ofrecidos y para demostrar, de paso, que el arte con que brillan sobre la escena saben llevarlo á los salones donde triunfa la sana alegría y el buen humor. Los premios fueron ganados por tres bellas muchachas que el público aplaude diariamente en los teatros de Madrid: Luisa Puchol, la «Goya» é Isabel Garcés, las tres graciosas y elegantes. Luisa Puchol, la aplaudida actriz del teatro de Eslava, lucía un espléndido vestido de «Dama de las Camelias», con tales detalles de propiedad que su sola presencia en la sala levantó un murmullo de admiración. La «Goya» iba vestida de maja española, y llevaba con tal aire el pintoresco atavío, que merecía unos pinceles que la retratasen para inmortalizarla, como el gran dioso Don Francisco inmortalizó á otras divinas majas de su tiempo. Y la gentilísima Isabel Garcés, envolviéndose en un rico mantón de Manila, mereció también que Barbieri ó Chueca la hubiesen saludado con un alegre pasa-calle torero. El triunfo de las tres artistas fué grande y definitivo. Para Luisa Puchol fué el primer premio, consistente en un retrato pintado por Pinazo, y para la «Goya» el segundo, que consistía en un abanico avalorado por el pincel de Benedito. A Isabel Garcés, que ganó el tercer premio, le fué también entregado un objeto artístico. El baile del Círculo de Bellas Artes, respondió este año á la belleza que tuvieron otros bailes celebrados anteriormente. Fué la nota artística tradicional. Y el público acogió con simpatía el fallo del Jurado, por haber recaído en tres artistas que admira Madrid entero.

Luisa Puchol, del Teatro de Eslava, que obtuvo el primer premio de disfraces en el baile de máscaras del Círculo de Bellas Artes FOT. KAULAK

"La Goya", a cuyo disfraz se concedió el segundo premio en el baile de máscaras del Círculo de Bellas Artes

Isabel Garcés, del Teatro de Eslava, premiada con el tercer premio en el baile de máscaras del Círculo de Bellas Artes

© Biblioteca Nacional de España

EL ANIVERSARIO DE ZORRILLA, EN VALLADOLID

MUNDO GRÁFICO

Con ocasión del centenario del inmortal poeta, cantor de las leyendas españolas, las autoridades y el pueblo de Valladolid han rendido un entusiasta y solemne homenaje á la memoria del insigne vate español José Zorrilla, depositando, en grandiosa manifestación, flores y coronas ante la estatua dedicada al autor de "El zapatero y el Rey", por la ciudad castellana

FOT. SALAZAR

© Biblioteca Nacional de España

INAUGURACIÓN DEL REAL SANATORIO DE GUADARRAMA

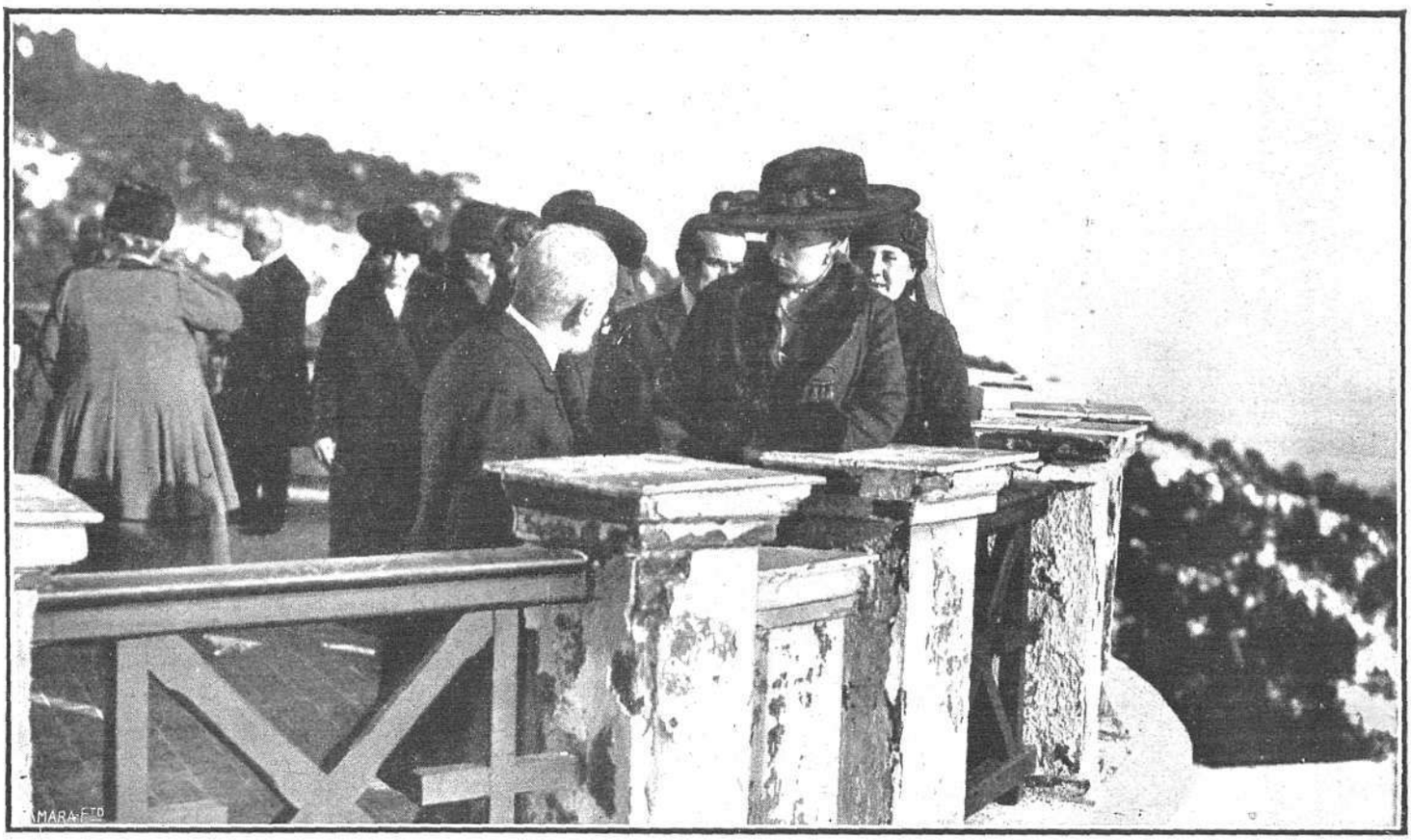

S. M. la Reina Doña Victoria, con la señora del doctor Gereda, en su visita al Sanatorio de Guadarrama, conversando con el doctor Sr. Ortiz de la Torre

FOTS. CAMPÚA

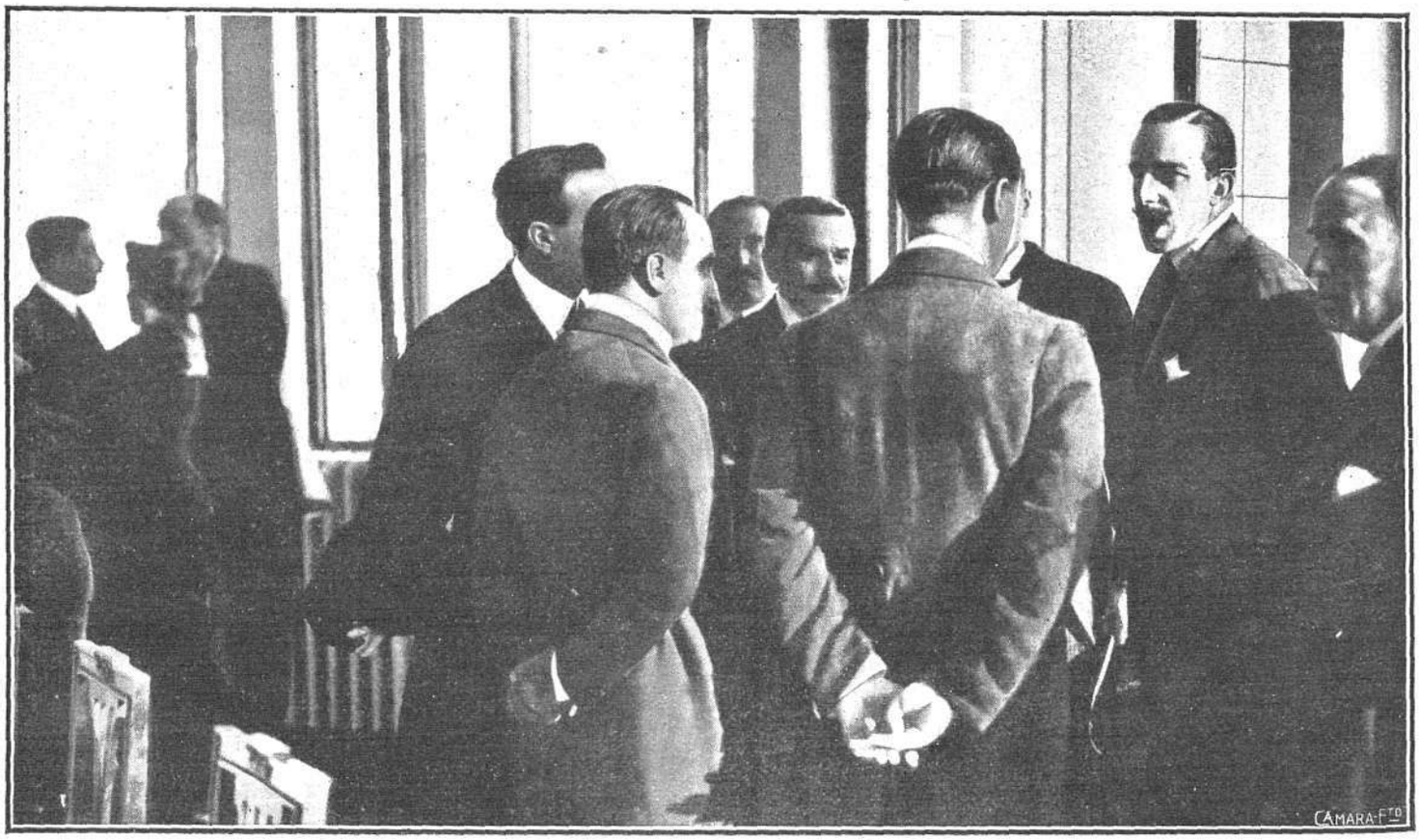

S. M. el Rey, con los consejeros del Real Sanatorio de Guadarrama, Sres. Linaje, Gómez Arroyo, García Molinas, Barajas y Gereda, haciendo comentarios sobre la importancia de la admirable obra, cuya iniciativa se debe al eminente doctor Gereda

© Biblioteca Nacional de España

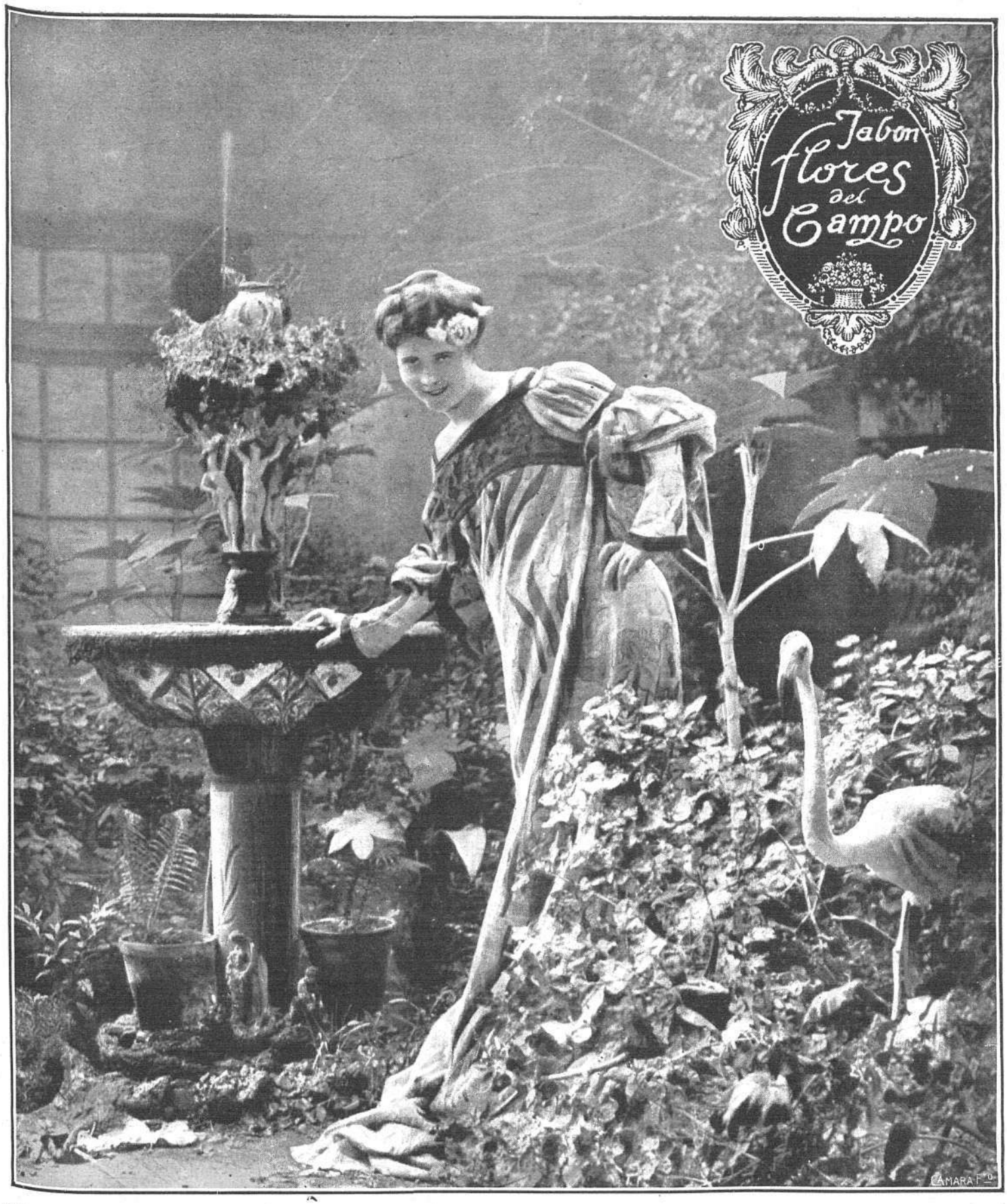

Lema: "O", premiado en el Concurso Fotográfico de la PERFUMERÍA FLORALIA

Autor: D. Pedro Casas Abareu, de Barcelona

Jabon Flores del Campo

El cutis de la juventud se transforma en el de la vejez, con el uso de polvos de mala calidad. Use usted siempre los polvos de arroz FLORES DEL CAMPO

Creación de la Perfumería Floralia

© Biblioteca Nacional de España

DE ACTUALIDAD

D. FEDERICO BERNARDES
Vocal secretario del Fomento Nacional de Barcelona, á quien se ha concedido la Cruz de Isabel la Católica

D. JUAN COLOM Y SALES
Popularísimo actor valenciano, que ha fallecido recientemente en la ciudad del Turia y cuyo entierro ha constituído una verdadera manifestación de duelo

D. PEDRO GONZALEZ ASENSIO
Que ha sido nombrado teniente vicario del Obispado de Cádiz y caballero de la Orden del Santo Sepulcro

RECIENTEMENTE ha fallecido uno de los grandes actores cómicos del teatro valenciano, D. Juan Colóm y Sales, cuyo nombre era popularísimo en Valencia y cuya fama había llegado á los pueblos de América. D. Juan Colóm y Sales pertenecía al grupo de artistas valencianos—Terromé, Mora, Izquierdo, Soler y Taberner—que sostiene brillantemente el pabellón del teatro regional valenciano. Había nacido en la ciudad del Turia el año 1852 y después de consagrarse como gran actor en su ciudad natal, recorrió numerosos teatros españoles y realizó una excursión por América; logró continuados y resonantes triunfos. También fué Colóm y Sales escritor dramático distinguidísimo y deja numerosas obras que fueron muy bien recibidas por el público. El Vocal Secretario del Fomento del Trabajo Nacional, de Barcelona, D. Federico Bernardes, ha sido agraciado con la cruz de Isabel la Católica, como premio á los servicios prestados á la citada corporación y á numerosos industriales afectados por enojosos incidentes del conflicto internacional. Con este motivo, el Presidente del Fomento del Trabajo Nacional, Sr. Conde de Caralt, en nombre de la Junta directiva, ha entregado al Sr. Bernardes, cuyo retrato publicamos, las insignias de la Cruz, como testimonio de la estimación en que se tiene la labor que lleva realizada.

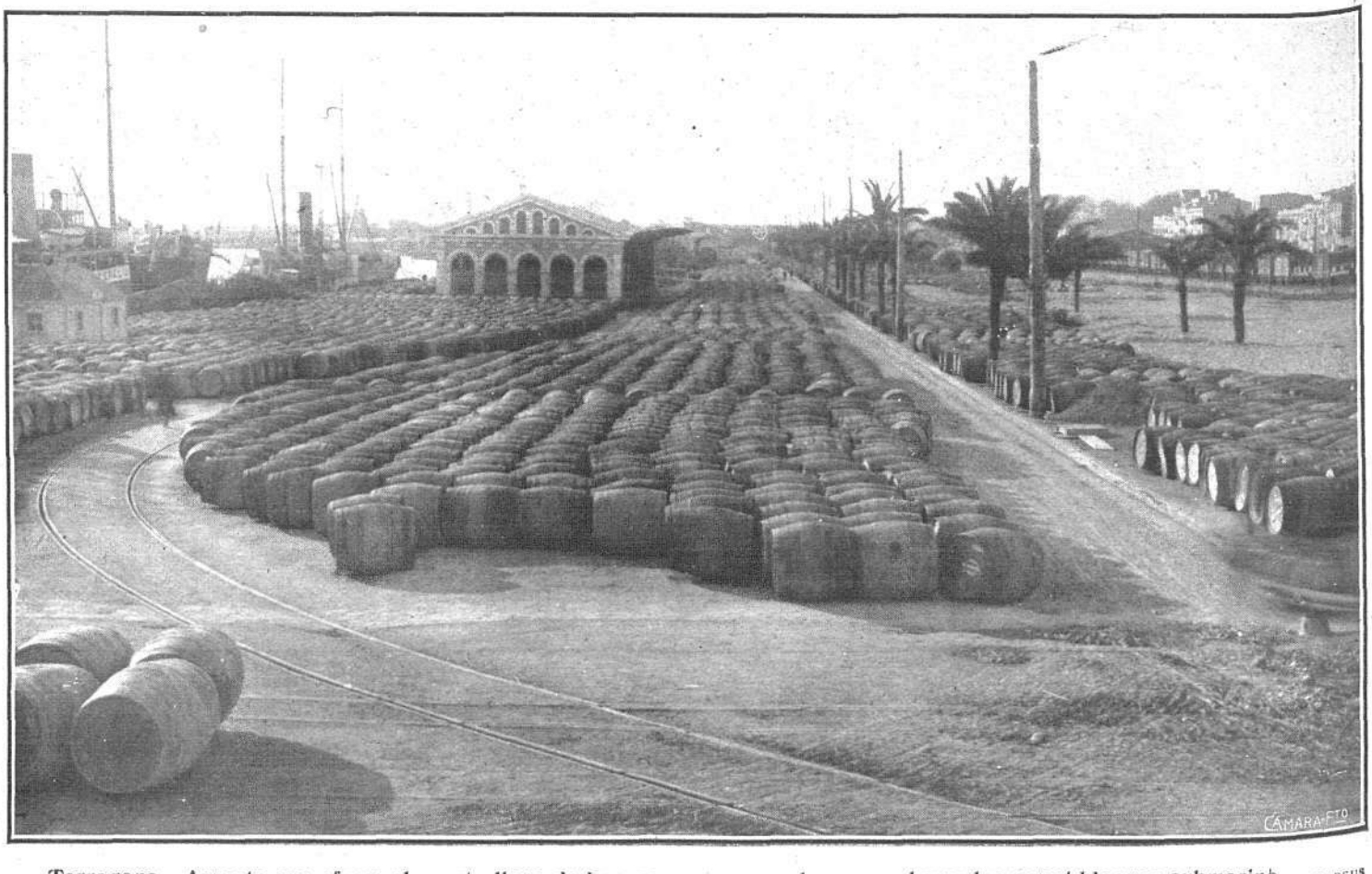

Tarragona.—Aspecto que ofrece el puerto lleno de bocoyes que no pueden ser embarcados por el bloqueo submarino FOT. REUS

© Biblioteca Nacional de España

NOTAS MARITIMAS

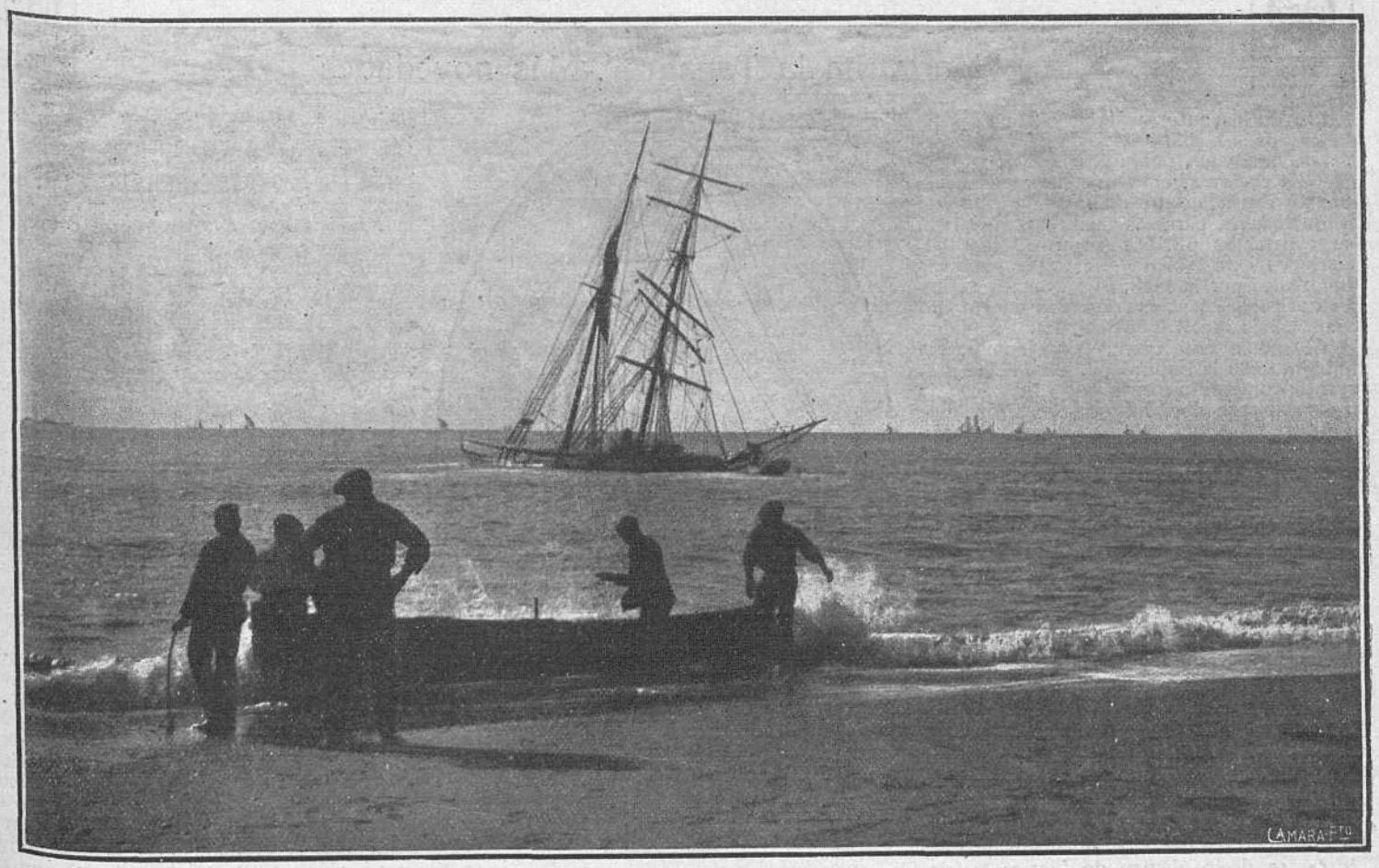

La goleta española "Concepción Mateos", que ha embarrancado en la playa del Remolar, cerca de la desembocadura del río Llobregat

FOT. BALLELL

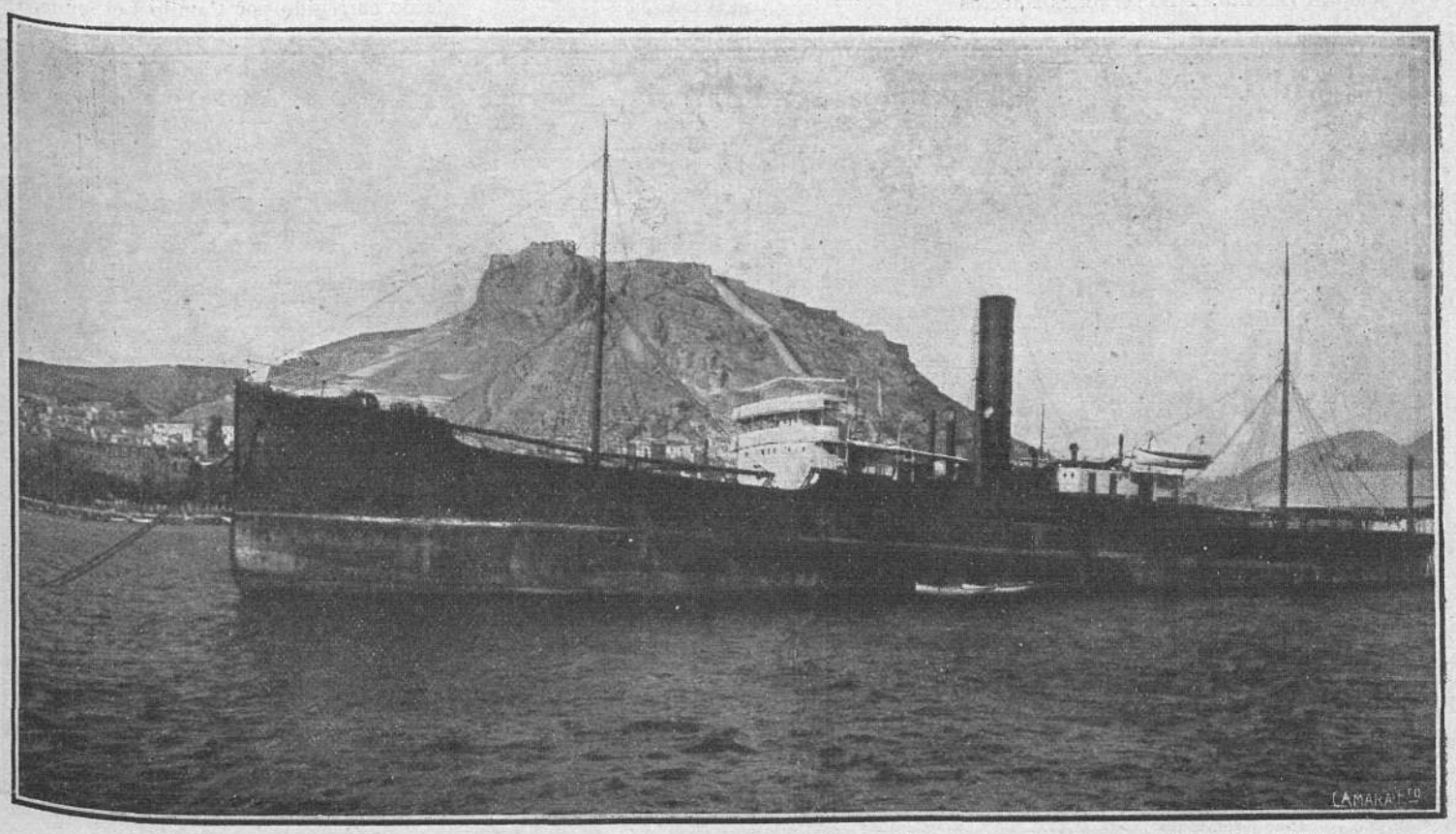

El vapor inglés "Buranda", que sostuvo lucha con un submarino alemán, refugiándose en el puerto de Alicante

© Biblioteca Nacional de España

CRÓNICAS TEATRALES

"Margarita la Tanagra".-Más novedades

Uno de los autores jóvenes franceses de mejor y más honda orientación, Saint-Georges de Bouhelier, ponía al frente de su drama *Les esclaves*, obra que permanece inédita á causa de un ambiente demasiado crudo todavía para los medios parisienses, estas palabras purificadoras: «Quiero advertir en este trabajo que somos esclavos dominados por la vida, que estamos gobernados por potencias obscuras contra las cuales sería inútil toda rebelión. Una fábula de índole mitológica, por ejemplo, me hubiera dado la impunidad. Pero como procuro encararme siempre que puedo con la fenomenología de mi época, he tenido que escribir un drama extenso y duro, de simbolismos evidentes». Poco importará, en efecto, que el lugar de la acción se sitúe en una miserable morada de las proximidades de un cuartel. El dramaturgo se ha impuesto un alto propósito de arte, el de que la belleza derive de las propias tinieblas del misterio en gracia de la piedad. Y así, sus personajes serán sombras de una gran linterna mágica, representativas de las leyes que rigen á todos los seres, aunque «su paso por la escena parezca una liviana proyección de figuras despreocupadas y locas». Ahora bien: ¿hay algo de eso en la última comedia «audaz» de los señores Asenjo y Torres del Alamo, estrenada en el teatro Eslava con el título de *Margarita la Tanagra*? Porque los dos populares autores abrían las puertas de nuestra esperanza al anunciarnos en su autocrítica que la fábula se desarrollaba «al modo de *Juan José*», es decir, dentro de fuertes tensiones humanísimas, aceptado el concepto corriente que se adjudica á la notable obra de Joaquín Dicenta. Y no seríamos sinceros si intentásemos ocultar que *Margarita la Tanagra* nos defraudaba en ese aspecto amplio, el único disculpador y posible.

RAFAELA GARCÍA DE HARO
Bella tiple cómica, que se ha dedicado al género de verso, y que ha debutado con gran éxito en el Teatro de la Comedia

Los fines de *Margarita la Tanagra*, como los de *Las Pecadoras* y como los de *Charito la Samaritana*, son demasiado concretos, y esa concreción excluye todo contenido moral. Hemos de atenernos al caso exclusivamente, y el caso en sí es mezquino y á las veces repudiable. Nos faltan, además, los antecedentes y los detalles necesarios del proceso. Una «distraída» más ó menos elegante quiere á un hombre por encima de todo. Ese cariño, sin embargo, no nos conducirá á ninguna parte, ni á la redención espiritual de la heroína ni á una explicación, sencillamente biológica, del suceso, bajo la impasibilidad deliberada de los comediógrafos. Vemos que Margarita se dedica á perseguir al hombre que la desdeña y nada más. Mejor dicho, hay en esta obra, como novedad cierta en relación con sus antecesoras, la de que el desdeñoso sea interrumpido en sus nobles deseos de salvación con rumbo á la vida honesta, por la venganza de su perseguidora. ¿No presumieron los tantas veces aplaudidos autores que todo eso tenía que producir un efecto desagradable ó por lo menos molesto, al ser expuesto tan esquemáticamente? ¿No percibieron el peligro de que pudieran creerse exaltadoras del vicio en sí y del vicio en sus aledaños, aquellas escenas desprovistas del menor horizonte? El asunto de *Margarita la Tanagra* se ha dado en la realidad, verdaderamente, pero el dramaturgo no ha de ser un fotógrafo frío, sino un artista apoyado en las realidades que sorprenda. El naturalismo «a outrance» ya ha sido corregido por Camilo Le Senne, entre

Escena final de la obra "Margarita la Tanagra", original de Torres del Alamo y Asenjo, estrenada con gran éxito en el Teatro de Eslava

FOT. SALAZAR

© Biblioteca Nacional de España

Una escena de la obra "El servicio de espionaje", que ha alcanzado gran éxito en el Teatro de Price FOT. CORTES

Artistas que tomaron parte en uno de los festivales que se celebran en Eslava, y en el que leyó una conferencia D. Amadeo Vives

otros, con el calificativo, más digno y exacto, de idiota-naturalismo. En cuanto á la Margarita de los Sres. Asenjo y Torres del Alamo, no tiene siquiera la suerte de incurrir en la tisis sentimental de su predecesora homónima Margarita Gautier.

Hay en *Margarita la Tanagra*, desde luego, el buen sainete de estos dos excelentes é ingeniosos saineteros. Por eso el primer acto de exposición es un acierto que recuerda los mejores momentos de observación de *Las Pecadoras*. Mas no siendo posible adjudicar al género cualidades transcendentes, el propio sainete se debilita en el cuadro de la cárcel de mujeres, con motivo de las continuas irrupciones de la implacable Margarita, sorda á las palabras de resignación, oportunísimas y jugosas en medio del páramo, que pronuncia á su oído una hermana de la Caridad, asomando sólo en el último acto merced al amigo confidencial y á la novia honrada, personaje que merecía actuar decididamente sobre la acción. En lo que respecta á Tula, especie de aya y compañera de Margarita, muy bien interpretado por Irene Alba, es un tipo demasiado recargado de dicharachos que aumenta innecesariamente la acritud de la producción, exceso éste que deben estudiar los autores, porque nosotros no oímos hablar á la gente del pueblo en perpetuo *calembour*. El ambiente, de todas maneras, era lo mejor de la nueva obra, y los Sres. Asenjo y Torres del Alamo deben meditar mucho en lo sucesivo antes de entrarse por el campo de la comedia, y con especialidad de la comedia alarmista. A última hora, les quedan finalidades cómicas y hasta satíricas, cual las de Mauricio de Faramond en *La dame qui n'est plus aux Camelias*, por ejemplo. El buen éxito se debió á lo externo solamente. El punto á que han llegado, propicio á desvanecimientos literarios muy graves, y la estimación que profesamos á estos dos interesantes autores, nos obligaba doblemente á no disfrazar nuestro pensamiento. Además, y para concluir: ¿no era muy elocuente la desgana de la ilustre Catalina Bárcena, tan entusiasta de ordinario, como prueba de las inconsistencias de la «amorosa» Margarita?

◇

El género seudo-cómico ha sufrido un tropiezo en Lara con *La Locura de Madrid*, de los Sres Muñoz Seca y García Alvarez.

Después del primer actor Ricardo Calvo, el afortunado intérprete de *Don Alvaro*, hacía su presentación en Cervantes otro primer actor, Francisco Villagómez, con esa obra de Benavente, acreedora de más constantes recuerdos, que se llama *Más fuerte que el amor*. El Sr. Villagómez acertó completamente, muy bien secundado por Matilde Moreno, anunciándonos lo mucho que hay en él y en su arte de talento, de estudio, de sensibilidad y de vocación.

Dos novedades, en fin, podían consolarnos de pasados desastres escénicos. Antonio Ramos Martín quedaba consagrado como sainetero de primera línea, ó sea como observador finísimo sin perjuicio de la gracia, con *Mantequilla de Soria*, obra que se eternizará en el repertorio cómico. Y Luis Martínez Kleiser utilizaba la solemnidad del beneficio de la eminente Carmen Cobeña para presentar un monólogo, *Petición difícil*, en el que se vislumbran evidentes condiciones de comediógrafo.

JOSÉ ALSINA

Una escena de la opereta "La dama blanca", estrenada con éxito en el Teatro Reina Victoria FOT. SALAZAR

© Biblioteca Nacional de España

DE BELLAS ARTES ❖ *LA EXPOSICIÓN DEL ATENEO*

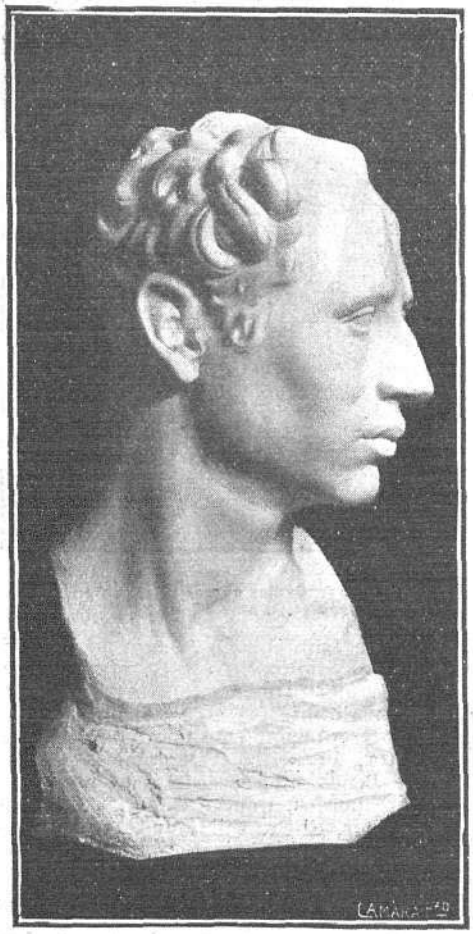

RETRATO

SIBILA

(Obras del notable escultor Juan Cristóbal)

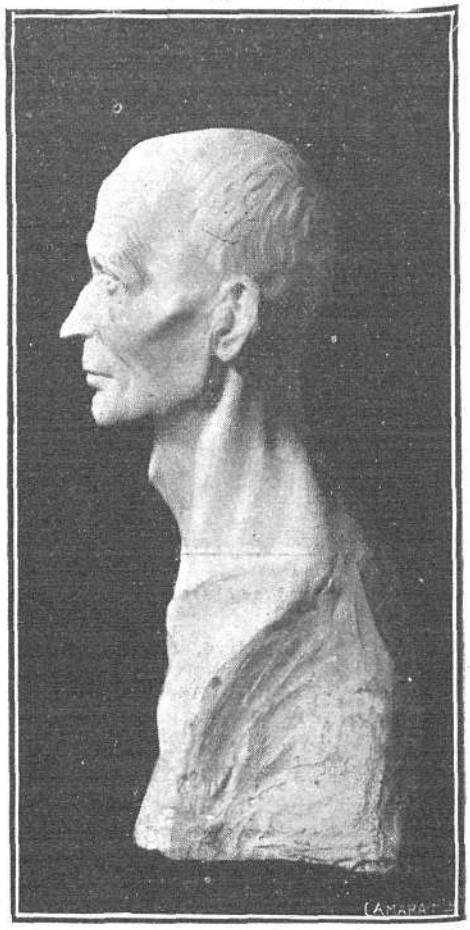

TIPO CASTELLANO

En el Saloncito bajo del Ateneo por el cual van desfilando tantos artistas españoles y extranjeros, interesantes por la modernidad y belleza de sus tendencias, se celebra actualmente una exposición muy simpática.

Un escultor y un pintor, granadinos ambos y apenas salidos de la adolescencia ambos, ofrecen allí sus obras, que tienen brava audacia de juventud y al mismo tiempo un sorprendente equilibrio de madurez. Sobre todo en el escultor Juan Cristóbal.

Juan Cristóbal está pensionado por la Diputación Provincial de Granada y cuanto es actualmente se lo debe á su protector el ilustre político y Subsecretario de Instrucción Pública, D. Natalio Rivas. Supo el Sr. Rivas descubrir hace poco más de tres años en el niño que, sin preparación alguna, sin haber recibido las más pequeñas nociones de dibujo, modelaba de un modo instintivo é ingenuo, al artista que hoy ya empieza á destacarse entre los demás jóvenes escultores.

Hallamos en sus obras sobre sólida base de realismo un bien orientado sentido decorativo y una sobria simplificación de buen gusto. Como en tantos escultores jóvenes, las huellas de Mestrovic son manifiestas y profundas. Pero no perjudiciales en este caso particular. Porque todas las obras de Juan Cristóbal se ajustan á un concepto personal de la técnica y de la expresión. Responden á un criterio íntimo de lo que debe ser la belleza. Y hay, principalmente, el deseo de ahondar en la entraña de la raza más hondo que los helenistas ó los nóricos.

Aun sometidas líneas y planos y arabescos á esta ingrata é inexpresiva materia del yeso, adivinamos en Juan Cristóbal un experto modelador y un intérprete afortunado de las diversas facturas, según emplee el mármol, el bronce ó la madera. Innecesarias podrían parecer las indicaciones del catálogo debajo de cada título, puesto que esta bellísima *Cabeza de hombre*—una de las mejores de la Exposición—sólo en mármol podía ser interpretada, y este *Tipo castellano* tiene la fuerza y el vigor de una talla medioeval. Y esta *Sibila*—también admirable—en la que hallamos clara y elocuente la fusión de realismo y estilización decorativa que constituye la personalidad estética de Juan Cristóbal, está resuelta tal como el artista la concibió, como si en piedra negra se hubiese modelado.

Completan los aciertos de Juan Cristóbal un desnudo femenino interpretado á la manera inurriana—¡excelente orientación!—, *El hombre sin ojos* y *El esclavo*. Expone además dos dibujos al carbón muy bien construídos.

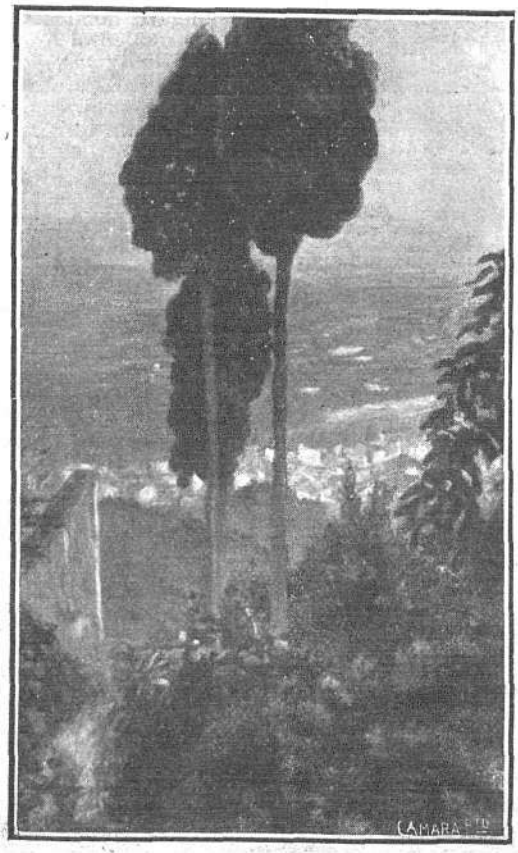

PAISAJE GRANADINO

(Por Ismael González de la Serna)

No menos interesantes son los paisajes de Ismael González de la Serna, á quien ya conocía por varias reproducciones de cuadros suyos en la revista *Granada*. Todos sus lienzos están ungidos de alma. Pero más aun aquellos donde buscó los acordes lánguidos, un poco fríos, de las gamas suaves y los momentos plácidos. Es un paisajista que sugiere en el espíritu el recuerdo emocional de Schubert, de Schumann ó de Chopin, no la magnificencia orquestal de Wagner, ni mucho menos la complicación filosófica de Strauss ó las fantasías coloristas de los modernísimos Korsakoff, Strawinsky y Debussy.

Se expresa «en tono menor», en confidencial melancolía, en dulcísimos tremólos del color. Así sus cuadros más interesantes me parecen *Fuente del Generalife*, *La casa del guardabosque*, *De la vega*, *Una fuente*, *De un jardín* y los diversos apuntes de celajes y lejanías envueltos en vagarosas veladuras.

J. SÉ FRANCES

© Biblioteca Nacional de España

NOTAS DE LA GUERRA

Soldados convirtiendo en poste telegráfico un árbol cortado por un obús

FOT. HUGELMANN

© Biblioteca Nacional de España

NOTAS DE ACTUALIDAD

Grupo de marinos indios pertenecientes á un destacamento de 278 hombres, que, procedentes de Lisboa, han pasado un dia en Madrid, desde donde continuaron el viaje á Gibraltar, para ser repatriados á Goa, Bombay y Calcuta

Conjunto de los infantiles y aristocráticos actores que representaron en el Teatro Romea, de Barcelona, "La Cenicienta, ó el zapatito de cristal", obteniendo un gran éxito

© Biblioteca Nacional de España

PAGINAS FESTIVAS

FACILITÁNDONOS LA VIDA

He aquí un momento felicísimo para el ciudadano español. Todo el mundo se ha propuesto hacer su felicidad, y vengan disposiciones y Juntas para resolver en ellas lo más beneficioso; pero lo malo es, ¡ay!, que ese beneficio no asoma por parte alguna, aunque los señores de esas Juntas y reuniones hagan como que creen lo contrario.

—¡Señorito! En las calles han fijado un bando sobre el precio de las judías.

—Menos mal. Ya sabremos á qué atenernos. Bueno, pues te empapas en él, y con arreglo á lo que diga te traes dos kilitos, y sea lo que Dios quiera.

La doméstica así lo hace, en lo que se refiere á la primera parte, porque respecto á la segunda, en cuanto expone su deseo de adquirir en la tienda las alubias al precio marcado por las disposiciones oficiales, oye en torno suyo un carcajada que ni que se hubiera transformado de pronto en Loreto Prado.

—Oye, Cipriana, no bebas por las noches agua al acostarte, porque luego sueñas.

—¡Anda, tú! ¿Y qué tiene que ver eso?

—Pus que en el sueño te lees el bando ese y luego te lo crees.

—De modo que las judías...

—Siguen completamente hebraicas ú séase al precio que quiera ponerlas, porque, vamos, eso de pensar que unos cuantos señores van á catalogarme es algo así como una enagenación mental despachada por cuartos de kilo.

La criada queda más convencida que si se lo hubiera dicho un guardia municipal, y corre á casa para comunicar la triste nueva.

—Señorito, que de eso de las judías, póngalas usted una postal.

—¡Caray! ¿Se han ido fuera?

—De baños, aunque estemos en invierno.

Realmente, si todas las disposiciones que se dictan para el abaratamiento de la vida y las comodidades del ciudadano, se cumplieran, ríanse ustedes de las aleluyas de Jauja; pero, sí, sí, oye uno hablar aunque sea de la Junta de transportes, y piensa que van á ser suprimidos hasta los transportes de júbilo.

¿Será verdad que esas disposiciones oficiales sirven para algo? Lo indudable es que debían servir, ser respetadas y, además, hacerlas extensivas á una porción de cosas más.

¿Qué duda cabe que hace, asimismo, muchísima falta otra Junta de confección de ropa de paño?

—Venía á informarme si la Junta se había puesto de acuerdo sobre el precio de los chaquets, porque tenía precisión de hacerme uno.

—¿Va usted de boda?

—No; pero me han nombrado para felicitar á mi jefe el día de su santo, y creo que tal decisión bien merece el ir decentemente vestido.

—Pues todavía no ha pasado la Junta de las americanas, sin meterse en las prendas de lujo.

—¡Caray! Pues me corría prisa.

—Informaré á la Junta y quizás se dicte una disposición especial para usted.

Aquel ciudadano se va tranquilamente á su casa y espera la resolución de esta entidad protectora y queda completamente complacido cuando recibe un oficio diciendo que la Junta ha señalado tal precio á los chaquets, siempre que no pasen de 44 centímetros de espalda y 72 de largo.

—Pues, mira tú, me ha fastidiado la Junta, porque yo tengo más anchura que eso.

—¿Y no podrías adelgazar?

—Tan rápidamente, no.

—Pues quítate la ropa interior.

—¿Y si cojo una pulmonía?

—Se lo expones así á la Junta, que quizás tenga también tomadas sus medidas para evitarlo.

—No; porque si tienen tomadas las medidas, vería que 44 de espalda es muy poco.

Estamos en unos momentos en que parece que somos objeto de la atención de los poderes públicos, y no es así. Muchas Juntas, muchas disposiciones, y el sereno sin acudir á nuestro llamamiento por las noches.

Y esto, ¿por qué? Pues por la misma razón que todo anda de cabeza y desorientado. Se ha debido dictar ya una disposición diciendo á qué hora hemos de acostarnos y darnos facilidades para la apertura de los portales. ¿No es eso?

Pues no lo es, y el ciudadano que confía en las disposiciones oficiales, anda desorientado.

Y lo que es peor, sin dinero para con él poderse reir de todo, de esto, de lo otro y de lo de más allá.

Y hacer lo que le dé la gana.

A. R. BONNAT

NOTA CÓMICA, por Hermúa

—Ocho duros el principal, es caro.
—Le advierto á usted que tiene agua.
—¡Si tuviera vino!

NOTA CÓMICA, por Llano

—...Y me daba sesenta céntimos por bajarle el bulto á la estación.
—Y tú, ¿qué contestaste?
—Que era mucho lio para tan poco dinero.

© Biblioteca Nacional de España

VARIEDADES

Si sufres del estómago en mal hora,
No dudes: Manzanilla "Espigadora".
Bote, 2 pts.; botecito, 0,25, en farmacias y coloniales.

CUADRADO DE PUNTOS, por M. de Puelles

Colocar una letra en cada punto, de tal modo que leídas sus líneas tanto horizontal como verticalmente, expresen, las primeras, nación Europea; las segundas, río de Nueva Granada, que desagua en el mar de las Antillas; las terceras, erudición, sabiduría; las cuartas, nombre de mujer, y las quintas, vaporoso, suave, ligero.

El que usa á diario el **Licor del Polo,** suscribe una Póliza de Seguro contra el dolor de muelas y caries dentarias. Frasco, 1,50.

ROPAS HECHAS, POR M. GARRIDO

—¡Hombre, qué ocasión para presentarme en el pueblo mejor que el diputado!

LA ESFERA

Esta hermosa revista madrileña, queriendo honrar la memoria del inmortal poeta español

D. JOSÉ ZORRILLA

con ocasión del aniversario de su natalicio, ha confeccionado un número interesantísimo, que se publicó el día 24 del actual, dedicado todo él á glosar las más bellas producciones del insigne vate, á comentar los hechos más salientes de su vida y á referir otros que aún permanecían ignorados. De ésta se han encargado escritores tan documentados y competentes como Dionisio Pérez, Diego San José, José Francos Rodríguez, José Montero, Pedro de Répide, Fernando López Martín, Alberto Valero Martín, Emiliano Ramírez Angel, Federico Gil Asensio, Cristóbal de Castro, José Francés y algunos otros.

En la parte artística de este número excepcional, figuran interesantes fotografías é ilustraciones, entre las que se destacan por su extraordinario mérito, unos dibujos en color verdaderamente admirables, de los ilustres pintores Alejandro Ferrant, Marcelino de Unceta y Joaquín Sorolla, los de este último acompañados de la hermosa leyenda de Zorrilla **La sorpresa de Zahara,** que se publica íntegra.

El precio de este número, no obstante el aumento de páginas en color que en él se ha introducido, es el corriente de

50 céntimos

La **Pasta dentífrica Orive** es el complemento del **Licor del Polo.** Tubo: 1 peseta.

El MEJOR remedio para **el PEOR** catarro: Jarabe Orive

Hipofosfitos SALUD
Se recomienda á las señoras durante el embarazo y la lactancia, y á todos los que tienen que ejecutar trabajos mentales y físicos.

CHARADAS, por A. Canalejo

I

La *primera* es consonante
y la *prima dos,* igual;
la *tercia* es como la *prima*
y la *cuarta,* una vocal.
Una dos y *tres segunda*
dos letras iguales son;
prima tercia, cuarta es verbo,
y un *todo* es el tiburón.

II

Mi *prima dos* es mi *todo*
que sirve para cubrir;
dos cuarta es preposición,
y *tercia* es también así.

Solución á la charada publicada en el número anterior: DESASOSEGADO.

Evítanse granos y caspa en la cabeza con fricción diaria de **Colonia Orive.** Frasco. 0,75.

EXCUSA JUSTIFICADA, POR EQUIS

—Pero, María, ¿qué significan ese casco y ese sable en su cuarto?
—Nada, señorita; es que como soy tan miedosa, los tengo ahí por si entran ladrones.

LA VIDA BARATA

No es cierto que en Madrid esté la vida más cara que en las demás grandes poblaciones del mundo.
Lo que hace falta es que el público sepa comprar bien y barato en los siguientes establecimientos:

Bodegas de Los Ceas
Los mejores vinos de mesa, desde 5 pts. los 16 litros. Jerez «Alfonsito», 2 pesetas botella. Calle Pelayo, 5. Teléfono 1.934; Colón, 10, Alberto Aguilera, 29 y Trafalgar, 11. Teléfono 4.547.

LA BRASILEÑA
Cafés de familia, á **3,60 y 4 pesetas kilo.**—Chocolates elaborados á brazo, desde **1 peseta paquete.—Huertas, 15, Madrid.**

La casa más económica en muebles y objetos de ocasión es "El Emporio de Ventas", Leganitos, 35, Madrid.

«El Lente de Oro», Arenal, 14. La casa de **Optica** más económica y mejor surtida en Madrid.

Librería Universal de Ocasión. García Rico y Cía.-Desengaño, 29, Madrid. Teléfono 3720. Apartado 578. Notable surtido en libros de todas clases, antiguos y modernos. **Compra y venta.** Catálogos gratis.

La casa más económica de Madrid en **Alhajas y objetos de ocasión.** Fuencarral, 29, frente Infantas. Precios á la vista.

Para comer bien y barato el mejor libro de cocina es **"EL PRACTICON"** de Angel Muro. Acaba de ponerse á la venta la 28 edición. Precio: rústica, **5 pesetas;** encuadernado, **7 pesetas.** En todas las librerías y en la del editor, **Rubiños,** Preciados, 23, Madrid. Teléfono 5.419. Remite catálogos gratis.

EL DOLOR DE MUELAS
Por muy fuerte que sea, desaparece en el acto con las legítimas GOTAS CALMANTES de Sánchez Ocaña.—Farmacia. **Atocha, 35,** Madrid.

DROGUERÍA, PERFUMERÍA Y COLORES
Eduardo Díaz Herrera
Hortaleza, 17. Teléfono 1.038
Casa especial para pintores y doradores. Gran surtido en cepillos de todas clases. Plumeros, Esponjas, Perfumería de las principales marcas. Esmaltes y Barnices de todas clases.

En postizos: Pelucas, Bisoñés **«El Carmen».**—La más barata de Madrid. — Mesonero Romanos, 3.

Baterías de cocina
y artículos para limpieza.—Economizaréis dinero comprando en **«El Ajuar de Casa»,** San Bernardo, 88, Teléfono, 330.

© Biblioteca Nacional de España

QUINCE PALABRAS: PESETAS 3,10

SECCION DE ANUNCIOS TELEGRAFICOS

CADA PALABRA MAS: 30 CENTIMOS

Advertimos á nuestros anunciantes que las órdenes de publicidad han de estar en nuestro poder con ocho días de anticipación. No siendo así se retrasará la inserción hasta el número inmediato. Todo anuncio satisfará además de su importe, ptas. 0,10 de impuesto del timbre por inserción.

ACOMPRAR barato, fotógrafos: placas, papeles, productos, postales ¡Lo mejor! Photo-Hall. Plaza Angel, 20.

APRECIOS baratísimos hace trabajos de positivas y ampliaciones la Casa Marciano. Montera, 41. Madrid.

ACREDITADAS INCUBADORAS «Rieras». Primer premio último Concurso incubación. Aves, huevos, conejos raza. Catálogos, Granja Riera, Badalona.

ADARVE. Inmenso surtido en Bastones, Paraguas, Sombrillas y Abanicos. Trujillos, 2, Fabrica. Precios como nadie.

ALEGRIA tendrán quienes lean obras de Paúl Kock. Bibliotecas Demi-monde Privada. Catálogos gratis remitiendo cincuenta céntimos Antonio Ros, Librero: Jacometrezo, 80. Madrid.

AMOR, PRUDENCIA Y SEGURIDAD. A las personas de compromiso les interesa la lectura de nuestro nuevo catálogo ilustrado con profusión de grabados demostrativos de los objetos más modernos para la higiene íntima. Lo remitimos con la mayor reserva y discreción á quien remita una peseta en sellos de correo á nombre de Director de Hygien & Sanitary C.ª (antes F. B. Garcés y C.ª), Ramblas del Centro, número 12, principal. Barcelona. (España).

AMOR Y SEGURIDAD: Interesante tomo ilustrado para hombres y mujeres: remítese con toda reserva franco de porte enviando cincuenta céntimos á Editorial Dep. Córcega, 299 Barcelona.

ANEMIA, debilidad, neurastenia, raquitismo infantil, vejez prematura, cúranse con vino Fosfatado Victoria. Botella, 1 peseta. Victoria, 8, Madrid.

AMPLIACIONES fotográficas, grandes y pequeñas remesas. Fotógrafos, centros suscripciones considerables descuentos. Gausi, Pelayo, 38, Barcelona.

AMPLIACIONES gratis á los aficionados compradores de artículos fotográficos de Photo-Hall, Plaza Angel, 20

APRENDER INGLES. Lecciones y traducciones en este idioma y en francés por Catedrático de la Universidad de Oxford (Inglaterra). Dirigirse: calle Don Ramón de la Cruz, 69, tercero, centro.

ARREGLO máquinas escribir y calcular, certificado de garantía por un año, Cañizares, 2. Angel Creente.

ATENCION! Legítima piedra metal Afer para toda clase encendedores mecánicos. Redondas, 2,8 por 4 á 75 pesetas millar. Cuadradas. 2,3 por 5 á 90 pesetas millar. Kilo ambas clases, á 450 pesetas. Envíos á provincias, pagos adelantados. Pedidos á Guillermo Mata, plaza San Ildefonso, 1, Madrid.

AVES de corral: Enseñanza gratuita de su crianza por folletos divulgadores del profesor Castelló. Material moderno perfeccionado. Acreditada Granja-Escuela Paraiso de Arenys de Mar (Barcelona).

AVICULTORES, consultad Centro Información Avícola, Mallorca, 435, Barcelona. Director Pedro Papiol; extensas relaciones país extranjero.

AVICULTORES: No compréis sin consultar antes nuestros Catálogos ilustrados gratis. Granja Melina. Nápoles, 99, Barcelona.

BELLEZA, arrugas, cicatrices, corrección de la nariz, vello, depilación eléctrica, obesidad, masaje. Rambla del Centro, 7, pral. Barcelona. Correspondencia.

CALLOS, durezas, desaparecen tres días, patentado ungüento mágico. Farmacias, droguerías. Plaza San Ildefonso, 4, Madrid.

Carmen: Recibida, eres tonta no aprovechando superior amistad, escribe, te será fiel idolatrándote siempre. Antonio.

CATARRO, TOS. Jarabe de Heroina (benzo-cinámico) del Dr. Madariaga. Agradable é insuperable remedio pectoral.

CREME MASSAGE» Indispensable para el masaje de la cara. Quita las imperfecciones del cutis. Véndese Farmacia Americana, Carrera de San Jerónimo, 1, Madrid. Se manda por correo enviando 3,50 pesetas por giro postal á Clínica de Belleza, Rambla del Centro, 7, Barcelona.

D. Nena mía: Disgustóme no llegaras. Dime correo seguido si podrás recoger carta lista correo; si puedes doite detalles. ¿Recibiste anuncio? Estoy deseando verte, me fué imposible día siguiente. Recibe muchos. Manchito.

DEPORTISTAS. Casa especialista en artículos de sport. R. Campos, Barquillo, 3, duplicado. Madrid.

DESTRUPELO. Destruye radicalmente pelo ó vello. No es depilatorio: garantía absoluta. Frasco 25 pesetas: remito correo. B. Ramonell. Escudillers Blanchs 1, 1.º, Barcelona.

DISPEPSIAS, dilatación estomacal, esofagismo, atonía gastrointestinal, enterocolitis mucomembranosa, cúranse admirablemente galvanofaradización ionoterapia eléctrica Radium. Efectos seguros, inmediatos. Instituto Radiumterápico, Princesa, 58.

DOLOR reumático, nervioso, inflamatorio. Curación radical con fricciones «Aceite Bombay», de fama mundial. ¡Millares curaciones!

DOLOR reumático, artritismo. Probad milagroso «Aceite Bombay». ¡Ojo con medicamentos internos que fatigan estómago ó dañan riñón!

DOLOR reumático, neuralgias. «Aceite Bombay», cinco pesetas frasco. Pídase farmacias. Remítese contra pesetas seis. Representante: Pousarxer. Apartado 481, Barcelona.

EL ANAGLYPTA, acreditado producto decorativo hecho con fibra de algodón. Depósito, Arenal, 22. Papeles pintados.

EL HIPNOTISMO Prodigioso (Los fenómenos del espiritismo), por Aymerich. Dos gruesos volúmenes con multitud de grabados, 10 pesetas. Pedidos: Viuda de Pueyo, Abada, 19, Librería, Madrid.

ENFERMEDADES cancerosas, tumores, matriz, garganta, pecho, estómago, próstata, vejiga, hígado, hazo, mediastino, únicamente cúranse, sin peligros operaciones con aparatos fuertes intensidades Radium. Rayos X asociados. Herpes, graves afecciones piel, cuero cabelludo, desaparecen admirablemente, Princesa, 58, Instituto Radiumterápico.

ESTOMAGO. Triunfó ciencia. Curan radicalmente sus enfermedades «Polvos Doctor Julius Merc». Recétanlo eminencias médicas. ¡Millares curaciones!

ESTOMAGO. Curan sus enfermedades «Polvos Doctor Julius Merc». Cuatro pesetas frasco. Madrid, Gayoso; Barcelona, Alsina.—Segalá.

ESTOMAGO. Nada como «Polvos Doctor Julius Merc». Zaragoza, Jordán-Valencia, Cuesta; Murcia, Seiquer; Granada, Ocaña; Mallorca, Centro Farmacéutico.

ESTOMAGO. Curan radicalmente sus enfermedades «Polvos Doctor Julius Merc». Para convencimiento éxito remite gratuitamente muestra Pousarxer. Apartado 481, Barcelona. Frasco certificado 4'75 pesetas.

GALLINAS castellanas, negras, Prat, leonadas pura raza. Ponedoras extraordinarias. Incubadoras económicas. Catálogos, Vilches-Castañer. Málaga.

GRABADOR. Fábrica de sellos de caucho, rótulos esmaltados, marchamos y precintos, Fuentes, 7. Teléfono 415.

FAMILIAS! Garantizo preparación doméstica, fácil, auténtica, famosísimo licor Chartreux. Fórmula y elementos principales para cuatro botellas, 3 ptas. J. G. Lorenzo, Carretera Horta, 203, Barcelona.

HIGIENE DEL MATRIMONIO. Libro de los esposos. Verdadera guía para la higiene íntima. Un grueso volumen con grabados, ricamente encuadernado en tela y oro, precio: 4 pesetas. Pedidos: Librería Castells. Ronda Universidad, 13, Barcelona.

INTERESANTISIMO á los jóvenes «El modo de hacer fortuna», por Guillermo Graell, 2,50 pesetas; á provincias 2,75. Pedidos: Viuda de Pueyo, Abada. 19, Librería, Madrid.

JUGADORES. Tratado de billar, por Fernández Hermosa é Isidro Rivas, 2,50; á provincias 2,75. Pedidos Viuda de Pueyo, Abada, 19, Madrid.

LA MINA DE ORO. Casa de los velos Ultimas creaciones en Peletería. Capas apaches, manguitos. Precios sin competencia. Juegos de piel y manguito, á 15 pesetas. Se reforman pieles y manguitos á precios económicos. Carmen, 33.

La que paseó sobre Pongueta por el lago Enol, participa á Benito que saldrá el siete de Marzo para esa.

LA VENUS MÁGICA. Libro interesantísimo. Contiene secretos para hacerse amar, 3,50, sellos ó giro postal. Pedidos Librería Castells, Ronda Universidad, 13, Barcelona.

LIBRO DE ADIVINANZAS ó la buenaventura y secretillos del corazón, tunanterías ocultas, macandaes hipócritas, otras cosuelas adivinadas por gitana Azucena, seguida Apéndice utilísimo al bello sexo, pues entre otras cosas barbianas encuéntrase el arte atrabar marido, escrito por mismísimo Mengue. 2,50 pesetas, 3 encuadernado. Librería Rubiños, Preciados, 23, Madrid.

LOS TINTES para el pelo. Los mejores se venden y aplican en la Maison Nogalia. Cada aplicación dura dos meses y sólo cuesta 15 ptas. Se garantiza el resultado. Casa seria y formal, sólo para señoras. Caballero de Gracia, 8, entresuelo. Teléfono 1.417.

MAGIA.

MAGIA. Catálogo interesantísimo libros mágicos. Gratis. Certificado, 25 céntimos. Librería Pons, calle Buenavista, 11, Barcelona.

MAGISTÓGRAFO. Máquina patentada, aprendizaje mecanografía. Usanla éxito Academias, Estado. 15 ptas. Giro postal. Fernando Urbina, Rufo, 40. Córdoba.

MARCIANO. Montera, 41. Es el que más barato vende artículos fotográficos y óptica. Arregla aparatos.

Mía: Sigo queriéndote más que nunca ¿Leiste aquello del mensajero? Entérate bien y adquiere abono diciéndome contraseña. Es preciso pueda escribirte. Espero noticias. Muchos de tu, Tónico.

MUEBLES absolutamente limpios y libres de insectos colocándolos sobre aisladores de cristal «Detentus» patentados. Conjunto esbelto, máxima higiene. Pedidlos en mueblerías, ferreterías, loza ó mayor. Apartado 556, Barcelona.

NO MAS TOS. Jarabe Benzo-Balsámico Tortosa. Frasco una peseta. Barquillo, 23 y demás Farmacias.

ORGANO GAVIOLI, propio para Bar, Cervecería, etc., se vende; dirigirse á Tinoquio.—León.

PARA HACERSE AMAR.

PARA HACERSE AMAR LOCAMENTE, Dominar á los hombres y conquistar á las mujeres. Mandad sello de 0,15 y recibiréis reservadamente «La llave del amor». Librería Pons, Buenavista, 11. Barcelona.

PARTOS, masaje. Hospedaje para embarazadas. Consulta, 2 á 4. Profesora Luisa Veira, Plaza Progreso, 10.

PARTOS. Matriz, Esterilidad, Embarazo. Jardines, 35. Dr. M. 11 á 1 y 3 á 5.

PARTOS. Profesora Josefina López; hospedaje independiente para embarazadas. Ultimos adelantos. Consulta matriz. Pez, 19, segundo.

PARTOS. Profesora Rosa Mora. Hospedaje y asistencia esmerada. Consulta matriz y embarazo. Visitación, 4, tercero.

PELO Y VELLO se destruye por la electricidad, sin que reaparezca jamás. Doctor Pous Bonet, Lauria, 36. Barcelona

POSTALES. Fabricación propia y de ediciones encargo, precios incompetibles. Alsina, Jesús y María, 6, Madrid.

PRUEBE V. su suerte en la lotería número 34. Preciados, 38. Administrador V. Gutiérrez Solana.

RELOJITOS señora, 6 ptas.; de caballero 5 pulsera-reloj, 9; composturas, garantía un año, precios siguientes: Repaso, 1 pta.; limpieza, 2; cuerda, 2; cilindro ó árbol, 2; espiral, 2.—Sal, 2 y 4, relojería (entre Postas y Plaza Mayor).

SARNA. Cúrase en diez minutos, sin baño, con «Sulfureto Caballero». Droguerías, centros específicos y farmacia autor: Barcelona, Asalto, 86.

SENOS DUROS, redondos, conseguiránse en treinta días. Tratamiento externo. Pedid libro gratis. Apartado 402. Madrid.

SEÑORAS: «Cremas, polvos son todos á base de bismuto, perjudican el cutis. Nada tan beneficioso para la piel como la misma piel. Dr. Suopn». Pedid Toalla Friné.

TOALLA FRINE. Piel preparada yemas huevo, espinacardo, etc. Tres pesetas. Por correo 3,75. Cebrián, Lauria, 26, Barcelona, y principales perfumerías.

© Biblioteca Nacional de España

REUMA, gota, complicaciones corazón, riñones, insomnio, neurastenia, debilidad, parálisis, tabes dorsal, cúranse emanaciones baños hidroeléctricos, Radium. Instituto Radiumterápico, Princesa 58.

SALUD perdida por excesos ó enfermedades, renace tomando «Fierrodosa Roca Guardia». Pruébelo hoy. Madrid: Alcalá, 9; Barcelona: Segalá, Rambla Flores; Mataró: Farmacia Spa; Reus: Farmacia Vallverdú; Tarragona: Farmacia Martí; Zaragoza: Cerdán, 45.

SENOS esbeltos, tersos. «Píldoras Circasianas». ¡25 años éxito mundial constituyen indiscutible reclamo! Remite muestra gratis Pousarxer. Apartado 481, Barcelona. Desconfiad imitaciones.

UREÑA. Automóviles marca «Elizalde» de fabricación española, Prim, 1.

UREÑA: Gramófonos y discos con y sin bocina. Prim, 1.

UREÑA: Estufas y aparatos de calefacción eléctricos. Prim, 1.

UREÑA: Lámparas de filamento metálico marca «Sol». Prim, 1.

100 Tarjetas pergamino gran moda, 1,50; á provincias, 1,85. Casa Mozo, Alcalá, 9.

Precio de esta obra en todas las Librerías **4** pesetas

REGALO A NUESTROS LECTORES

Se ha puesto á la venta la segunda edición de la interesantísima obra

DOMADORES DEL ÉXITO

Confesiones de su vida y de su obra, transcritas y aderezadas con murmuraciones indiscretas é irrespetuosas por

ENRIQUE GONZALEZ FIOL («EL BACHILLER CORCHUELO»)

Precio de esta obra para nuestros lectores **1'50** pesetas en nuestra Administración

TÍTULOS DE VARIAS CONFESIONES DE ESTE LIBRO:

Jacinto Benavente, Virgen y Padre; Antolín López Peláez, Príncipe eclesiástico é iconoclasta; Vicente Blasco Ibáñez, Novelista... ó lo que sea; Miguel Moya, Ministro omnipotente de Júpiter; Pablo Iglesias, El burgués del gabán de pieles; El Maestro José Serrano, Una fiera... de Orfeo; Francisco Verdugo, Gitano dios de todos los Mundos; Mariano Zavala, Un hombre extraño.

368 páginas de copiosa y sabrosa lectura, en lujoso papel. 150 hermosos fotograbados.—CUBIERTA A CINCO TINTAS

CUPÓN-REGALO

A la presentación de este cupón, serviremos á nuestros lectores, en nuestras oficinas, Hermosilla 57, un ejemplar de DOMADORES DEL EXITO, al precio de una peseta cincuenta céntimos. A los lectores de provincias se lo serviremos á igual precio, con un aumento de 40 céntimos por gastos de franqueo y certificado contra envío previo del importe ó contra reembolso. Para servirlo en Portugal ó fuera de la península, 2'25 pesetas en total franqueado y certificado.

HYGIA

Prescripción vegetal galactógena, eficacísima para tener los pechos siempre pletóricos de leche sustanciosa y nutritiva. Pídala al autor **Doctor LALVAREZ**, Zamora, acompañando 3 pesetas.

ULTIMA OBRA de "El Caballero Audaz"

LO QUE SE POR MI

(Confesiones del siglo)

SEGUNDA SERIE

EN TODAS LAS LIBRERIAS

CALVACHE

FOTOGRAFO
Carrera de San Jerónimo, 16

ARSINUCLEOL BASCUÑANA

PODEROSO TÓNICO-RECONSTITUYENTE

CURA: ANEMIA - CLOROSIS - RAQUITISMO

DEBILIDAD GENERAL

TUBERCULOSIS

LAS INYECCIONES, SON INDOLORAS

EL ELIXIR, DE SABOR MUY AGRADABLE

De venta en TODAS las Farmacias

LABORATORIO BASCUÑANA

· SACRAMENTO 36 - CADIZ ·

ESCUELA DE MECANICOS Y ELECTRICISTAS

La más importante y económica. Enseñanza teórico-práctica por correspondencia

En un año, muy poco gasto y sin dejar sus ocupaciones y residencia, se puede ser buen **Perito-instalador mecánico, Perito-instalador electricista ó Perito-instalador mecánico-electricista** y obtener el título. **Pedir informes al ingeniero director, Floridablanca, núm. 119. — BARCELONA**

© Biblioteca Nacional de España

DE **RICARDO LEON**

(De la Real Academia Española)

OBRAS COMPLETAS

Edición de lujo del Banco de España, 8 tomos, 50 pesetas.

PEDIDOS A

RENACIMIENTO San Marcos, 42 • MADRID •

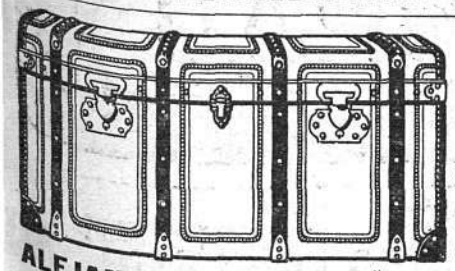

ALEJANDRO MORAN

MIRA EL RIO ALTA, 5

Especialidad en artículos :: :: de viaje

Sólidos, elegantes, económicos

(Pídanse catálogos)

La cincuentona Pilar se tiñe con AGUA RADIUM y consigue hacerse amar.

ANEMIA CLOROSIS, RAQUITISMO, NEURASTENIA, POBREZA DE SANGRE, CONVALECENCIAS. Nada como las **PILDORAS del ABATE BOYER**

Poderoso reconstituyente.—Preparado inofensivo y eficaz. Desaparece palidez cara. **Dan fuerza, energía, vida.** Para convencerse del éxito, pídase muestra gratis al Representante en España Pousarxer, Marqués Duero 84. Apartado 481, Barcelona. 4 pts. frasco. Madrid, Gayoso. Habana, Sarrá. Cienfuegos, Farmacia «La Cosmopolita». Panamá «Farmacia Central». CARACAS, Daboin. STO. DOMINGO, Fiallo. QUITO, Ortiz. Barcelona, viuda Alsina; Segalá. Zaragoza, Jordán. Valencia. Cuesta. Murcia, Seiquer y principales farmacias. Por Correo (al Representante) 4·50 pts. frasco.

IN HOC SIGNO SALUS

ENFERMOS DE LOS OJOS

probad el **"OIDEO"** Gran producto italiano de fama mundial. Victoriosamente proclamado el mejor **regenerador-vigorizador de la vista.** (Uso externo; fricciones en las sienes). A los pocos días desaparece toda debilidad visual, y el cansancio de los ojos, lacrimeo, picor, dolores, etc., evitando las operaciones quirúrgicas, el uso de los lentes, y proporcionando envidiable vista aun á los septuagenarios. No más miopes, présbitas ni vistas débiles. Pedid enseguida interesante opúsculo **gratis** á Suc. Brnardini C.ª, Ferraz, 13. Madrid. El **"OIDEO"** se vende en todas las farmacias. 30.000 curaciones.

RAMOS

Especialidad en bisoñés de caballero, premiados con diplomas y medallas de oro. Pelucas y postizos fantasía. Huertas, 7, Madrid.

Pears' Jabón

PARA EL CUTIS

A. & F. PEARS LTD LONDON.

JEREZ Y COÑACS **MARQUES DEL REAL TESORO**

GRANDES PREMIOS PARIS·MADRID·ZARAGOZA·ROMA FLORENCIA·BRUSELAS·VALLADOLID

RADIO-ROSINI

Producto único, garantizado; hace desaparecer rádicalmente: Hoyos de viruelas por antiguos que sean, manchas de todas clases, pecas, arrugas, espinillas y barrillos. Todas las erupciones de la piel, incluso herpéticas. El levantamiento de la piel, por efecto del uso excesivo de pomadas y afeites. Paño de embarazo, del Sol y por cualquier causa. Evita y cura la erisipela, suaviza y blanquea. Dep. general: **Martín y Durán**, Madrid, y principales Perfumerías, Farmacias y Droguerías.

Catarros antiguos y recientes

Toses

Bronquitis

CURADOS radicalmente POR LA

SOLUCIÓN PAUTAUBERGE

que procura

Pulmones Robustos

y preserva de la

TUBERCULOSIS

L. PAUTAUBERGE, 10, Rue de Constantinople, PARIS y todas Farmacias.

ALMORRANAS

Curación radical con la POMADA DE NUESTRA SEÑORA DE LOURDES

EN 3 DIAS DESAPARECEN

Depósitos: Madrid, Farrés, Imperial, 9 y 11.—Barcelona, Vidal y Ribas, Moncada, 21.—Zaragoza, Rived y Chóliz, Jaime, 21.—Valencia, Contat y Cia, Mercado, 72.—Sevilla, Canal y Gorostegui, Encarnación, 34.-Bilbao, Barandiarán y C.ª.-San Sebastián, Unión Farmacéutica Guipuzcoana.-Vigo, Baamonde y Sanchón.-Coruña, Suc. de J. Villar De venta en farmacias y Centros de específicos y droguerías.

SIEMPRE NOVEDADES

PRECIOS SIN COMPETENCIA

JÓVENES SIN CARRERA

Brillante porvenir para señoritas y jóvenes estudiosos. Enseñanza por **correspondencia** para hacer en nueve meses la carrera de **Tenedor de Libros** con muy poco gasto y sin dejar sus ocupaciones. Diploma al fin de estudios. Pedid detalles al Director «Academia E. de Enseñanza»

Granja de Torrehermosa. **(Badajoz)**

CARBONES MINERALES

para máquinas, calderas, gas, fraguas y hornos antracitosos y de flama, arcillas refractarias, ocres, alumbres y caolín de sus minas, ofrece el **Banco Repoblación Forestal, S. A.**, Ronda S. Pedro, 51, Barcelona.

España ante la guerra

OBRA ORIGINAL DEL ILUSTRE PERIODISTA

DIONISIO PEREZ

○○○

Pedidla en las principales librerías de España y América y en la Administración de **Prensa Gráfica**, Hermosilla, 57, Madrid.

Concesionarios exclusivos para la venta en Buenos Aires: Ortigosa y Compañía, Rivadavia, 698.

Lupias y Quistes

se extraen y curan sin operar con los **parches Vilamañe**, no reproduciéndose ni quedando señal. Depósito: farmacia Gayoso. **Arenal, 2**, Madrid. Remiten e á provincias al recibo de 15 pesetas. Folleto gratis. Apartado 675.

© Biblioteca Nacional de España

DE VENTA EN ESPAÑA, REPÚBLICAS HISPANO-AMERICANAS, PORTUGAL, BRASIL E ISLAS FILIPINAS

ARTRITISMO · REUMA · GOTA
PIPERAZINA Dr. GRAU

BARCELONA (ESPAÑA)

Concesionario exclusivo para Sud-América : JOSE M. RENART • Depositario : MARIO DENTONE : Charcas, 1371 : BUENOS AIRES

CONSERVAS TREVIJANO

VISTA DE LA FÁBRICA DE LOGROÑO
LOGRONO

TOS

PASTILLAS DEL Dr. ANDREU

ALFONSO FOTÓGRAFO

TELÉFONO 2869

FUENCARRAL, 6. MADRID

UNA SEÑORA

ofrece comunicar **gratuitamente** á todos los que sufren de: neurastenia, debilidad general, vértigos, reuma, estómago diabetes, tisis, asma, neuralgias y enfermedades nerviosas, un remedio sencillo, verdadera maravilla curativa, de resultados sorprendentes, que una casualidad le hizo conocer.—Curada personalmente, así como numerosos enfermos, después de usar en vano todos los medicamentos preconizados, hoy, en reconocimiento eterno y como deber de conciencia hace esta indicación, cuyo propósito puramente humanitario, es la consecuencia de un voto.—Dirigirse únicamente por escrito á doña **Carmen E. García**, Aribau, 24 **Barcelona.**

EL UNICO LIBRO PARA APRENDER FRANCÉS

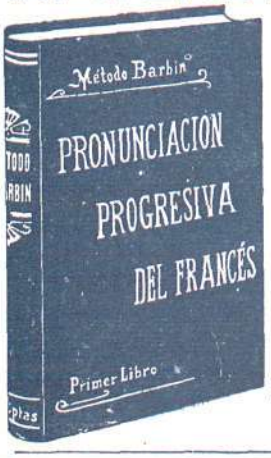

ó perfeccionarse en él es el

"METODO BARBIN"

porque es el único que enseña la pronunciación

Pedid: "MÉTODO BARBIN"

4 pesetas en buenas librerías

Se manda á todas partes contra giro de 4,50 pesetas á

F. BARBIN.—IDIOMAS

PUERTA DEL SOL, 11 y 12.-MADRID

Imprenta Española

Dirigida por

ALFREDO VERDUGO

Libros, Folletos, Periódicos y toda clase de impresos.

OLIVAR, 8
MADRID

VICH

SIBERIA

MARCA REGISTRADA

FÁBRICA DE EMBUTIDOS

A pesar de la carestía de las subsistencias, el

SALCHICHON SIBERIA

de aroma exquisito, se vende en todos los buenos establecimientos de España, al precio de **Ptas. 6,50** el kilo.

Depósitos en Madrid: Martín, Preciados, 8; Martín, Carmen, 4; Suc. Vda. de Vela, Fuencarral, 119; Lahera, Serrano, 32; Llorente, Atocha, 120; Jiménez, Atocha 24.

Cura estómago é intestinos GASTROL MIRET

Mundo Gráfico

PRECIOS DE SUBSCRIPCIÓN

Madrid y Provincias:

Año..... 10 pesetas
Semestre.. 6

Extranjero:

Año..... 15 pesetas
Semestre.. 8 "

NOTA. Los pagos han de hacerse por anticipado en cheque, libranza del Giro mutuo, Giro Postal, sellos de correo, ú otro medio de fácil cobro y dirigidos al señor administrador de MUNDO GRÁFICO. Apartado 571, ó á don Angel San Martín, Puerta del Sol, 6. Librería.

¿Quiere V. crecer 8 centímetros?

SRTA. GARCIA, al mes de tratamiento.

SR. CAMPS, 2 meses de tratamiento.

Lo conseguirá pronto, á cualquier edad, con el grandioso **Crecedor racional.** Procedimiento único que garantiza el **aumento de talla** y el desarrollo al poco tiempo de usarlo. Pedid explicación, que remito gratis, y quedaréis convencidos del maravilloso invento, última palabra de la ciencia. Pedid detalles para corregir la obesidad y deformidades físicas.

Dirigirse: **Profesor Albert, Pi y Margall, 38, Valencia (España).**

REPRESENTANTE EN SUD AMÉRICA:

F. MAS, Alsina, 1.990, BUENOS AIRES

SR. PICON (X), antes del tratamiento.

SR. PICON 3 meses tratamiento

PROHIBIDA LA REPRODUCCIÓN DE TEXTO, DIBUJOS Y FOTOGRAFÍAS

EL PAPEL EN QUE SE IMPRIME ESTE PERIÓDICO ESTÁ FABRICADO ESPECIALMENTE PARA "MUNDO GRÁFICO" POR "LA PAPELERA ESPAÑOLA"

IMPRENTA DE PRENSA GRAFICA (S. A.) HERMOSILLA, 57, MADRID

© Biblioteca Nacional de España